



SOCIEDADE DE AUXÍLIO A DEFICIENTES "GRUPO MÃO AMIGA"

CNPJ 01.873.664/0001-28

FUNDADA EM 27 DE FEVEREIRO DE 1997

Reconhecida de Utilidade Pública Municipal pela Lei n.º 2.206 de 24 de Setembro de 1997

Declarada de Utilidade Pública Estadual pela Lei n.º 11.240 de 30 de Julho de 2002

Reconhecida de Utilidade Pública Federal pela Portaria n.º 973 de 22 de Agosto de 2002

R. São Jorge, 297, Tel/Fax. (19)3641-6745 - 13880-000 - Vargem Grande do Sul, SP

PROC. ADM. Nº

085 / 23

FOLHA Nº

51

1. DADOS CADASTRAIS DA OSC

Razão Social da OSC	Sociedade de Auxílio a Deficientes "Grupo Mão Amiga"		
Nome Fantasia da OSC	"Grupo Mão Amiga"		
CNPJ:01.873.664/0001-28	Data da Abertura CNPJ: 27/02/97		
Atividade Econômica Principal (Cartão CNPJ) 88.00-6-00	Serviços de Assistência Social sem alojamento		
Atividade Econômica Secundária (Cartão CNPJ) 86.50-0-03/04/05 e 06	Psicologia/ Psicanálise/ Fisioterapia/Terapia Ocupacional e Serviço Social		
Endereço Rua São Jorge 297/ Jardim São Luís			
Cidade	UF	CEP	Telefone
Vargem Grande do Sul	SP	13880000	19 36416745
E-mail grupomaoamiga@yahoo.com.br			
Código SUAS SEDS PS 5255/2000 tempo indeterminado	Nº Inscrição CMAS/nº002 tempo indeterminado	Nº Inscrição CMDCA/ nº 03 /2021 validade Julho de 2022	Nº Inscrição CM Saúde nº CCASO244/2003 validade agosto de 2022
Conta-Corrente	Banco	Agência	Praça Pagamento
5742-8	CEF OP:003	1201	Vargem Grande do Sul

g38



SOCIEDADE DE AUXÍLIO A DEFICIENTES "GRUPO MÃO AMIGA"

CNPJ 01.873.664/0001-28

FUNDADA EM 27 DE FEVEREIRO DE 1997

Reconhecida de Utilidade Pública Municipal pela Lei n.º 2.206 de 24 de Setembro de 1997

Declarada de Utilidade Pública Estadual pela Lei n.º 11.240 de 30 de Julho de 2002

Reconhecida de Utilidade Pública Federal pela Portaria n.º 973 de 22 de Agosto de 2002

R. São Jorge, 297 . Tel/Fax. (19)3641-6745 . 13880-000 – Vargem Grande do Sul - SP

PROC. ADM. Nº

085/23

FOLHA Nº 53

1.1. DADOS CADASTRAIS DO REPRESENTANTE LEGAL DA OSC

Nome do Representante Legal : Gustavo Henrique Bueno		Cargo : Presidente
RG:60.716.740-3	Órgão Expedidor SSP	CPF 405.606.078-90
Endereço Residencial Rua Duque de Caxias 1619/ Vila Santana		
Cidade Vargem Grande do Sul	UF SP	CEP 13880000
E-mail : Gustavo_adv32@yahoo.com		Telefone 19 989170759

1.2. DADOS CADASTRAIS DO COORDENADOR/TÉCNICO RESPONSÁVEL DA OSC

Nome do Representante Legal : Graziela Olinda Bernardes Custódio		Cargo Coordenadora
RG/CI 33686746 3	Órgão Expedidor SSP/SP	CPF 300601428 63
	E-mail grazzybernardes@yahoo.com.br	Telefone 19 971651585
Endereço Residencial Rua Manoel Marta nº 808		
Solange A.M. Ortolani /Técnico Responsável/ CRESS15849/RG 13559153 3 Endereço: Rua Hermenegildo Cossi 1072 /Jd. Fortaleza.		
Cidade Vargem Grande do Sul	UF SP	CEP 13880000

[Handwritten signature]



SOCIEDADE DE AUXÍLIO A DEFICIENTES "GRUPO MÃO AMIGA"

CNPJ 01.873.664/0001-28

FUNDADA EM 27 DE FEVEREIRO DE 1997

Reconhecida de Utilidade Pública Municipal pela Lei n.º 2.206 de 24 de Setembro de 1997

Declarada de Utilidade Pública Estadual pela Lei n.º 11.240 de 30 de Julho de 2002

Reconhecida de Utilidade Pública Federal pela Portaria n.º 973 de 22 de Agosto de 2002

R. São Jorge, 297 . Tel/Fax. (19)3641-6745 . 13880-000 – Vargem Grande do Sul . SP

1.3. MEMBROS DA DIRETORIA E CONSELHO FISCAL

PROC. ADM. Nº

085 / 23

Período de Mandato: 25/02/2023 a 25/02/2025

FOLHA Nº 53

Nome	CPF	RG	Órgão Emissor/UF	Escolaridade	Cargo	Remuneração
Gustavo Henrique Bueno	40560607890	60.716.740-3	SSP/SP	Superior incompleto	Presidente	Sem remuneração
Sandra Regina da Silva Picinato	05913386884	14100487-3	SSP/SP	Segundo grau	Vice - Presidente	Sem remuneração
Guilherme de Andrade	32102244806	48502480-9	SSP/SP	Superior	Tesoureiro	Sem remuneração
José Francisco Oliveira Neto	83390278834	9874079-9	SSP/SP	Superior	2º Tesoureiro	Sem remuneração
Augusto Renesto	43448358835	45673879-4	SSP/SP	Superior	1ª secretário	Sem remuneração
Elen de Cássia Picinato	34255730806	41049799	SSP/SP	Superior	2ª secretária	Sem remuneração
Felipe Andrade	32102234935	56220755	SSP/SP	Superior	Conselho Fiscal	Sem remuneração
José Roberto Piconi	56332750804	6305662-8	SSP/SP	Primeiro grau incompleto	Conselho Fiscal	Sem remuneração
Adelino Gimenes de Jesus	56332750804	6305662-8	SSP/SP	Primeiro grau	Conselho Fiscal	Sem remuneração

2. CARACTERIZAÇÃO DA ORGANIZAÇÃO DA SOCIEDADE CIVIL

A Sociedade de Auxílio a Deficientes "Grupo Mão Amiga", oferta serviços de atendimento multiprofissional à Adultos, Crianças e Adolescentes, idosos e suas respectivas Famílias por demanda espontânea e encaminhamentos da Rede. Oferece outrossim, atendimentos especializados na habilitação e reabilitação da pessoa com deficiência nas áreas de Fisioterapia,



SOCIEDADE DE AUXÍLIO A DEFICIENTES "GRUPO MÃO AMIGA"

CNPJ 01.873.664/0001-28

FUNDADA EM 27 DE FEVEREIRO DE 1997

Reconhecida de Utilidade Pública Municipal pela Lei n.º 2.206 de 24 de Setembro de 1997

Declarada de Utilidade Pública Estadual pela Lei n.º 11.240 de 30 de Julho de 2002

Reconhecida de Utilidade Pública Federal pela Portaria n.º 973 de 22 de Agosto de 2002

R. São Jorge, 297 - Tel/Fax. (19)3641-6745 - 13880-000 - Vargem Grande do Sul

ADM. Nº

85 / 23

FOLHA Nº 54

Terapia Ocupacional, Psicologia e Serviço Social. A capacidade de atendimento mensal é de 240 pacientes/ mês, variável entre 170 a 200 pacientes /mês. A OSC tem por finalidade estatutária, assegurar a defesa e garantia de direitos das pessoas com deficiência, executando habilitação e reabilitação dos serviços multiprofissionais, promovendo integração, reintegração e inclusão à vida comunitária. Possui imóvel próprio Inscrição 0102014021.001 código do Imóvel 5249 quadra / lote 014/221. Espaço Físico : Ampla recepção, 01 sala de Serviço Social, 01 sala de Telemarketing, 01 salão para Reunião, 01 sala da Coordenadora, 03 salas de Fisioterapia 01 sala de Arquivo morto, 01 sala consultório, 01 salão Almoxarifado, 04 banheiros , sendo 01 para funcionários, 03 para pacientes um na recepção e dois no corredor, 01 copa/cozinha, 01 lavanderia, 01 sala ampla para Terapia Ocupacional e outras atividades em Grupo, 01 sala externa para o Bazar beneficente. Horário de funcionamento: de segunda à sexta das 7:00 às 16:30 horas . Recursos : Convênios : Saúde/ Federal/Estadual e CMDCA. Doações / Campanhas, bazar e Telemarketing.

3. JUSTIFICATIVA

O Presente Projeto atendendo a Emenda Parlamentar, se faz necessário, devido a grande demanda por atendimento nas diversas áreas profissionais e especializadas ofertadas pela OSC, pois o Serviço Público disponibilizado pelo Município apresenta demanda reprimida ocasionando uma procura constante por atendimentos. Conforme relatório Anual, atendemos no Ano de 2022 2221 pacientes, envolvendo todos os profissionais ainda assim lista de espera para chamadas. Buscamos priorizar os pacientes com queixas mais graves. Nosso critério de Avaliação de resultados é através de Monitoramentos mensais das Equipes do Poder Público e relatórios qualitativos e quantitativos apresentados mensalmente ao Serviço de Prestação de Contas da Prefeitura Municipal. O presente Projeto busca atenuar e minimizar o custo de energia elétrica na OSC proporcionando condições de gastos necessários com a manutenção do prédio deixando de custear mensalmente com custo de energia elétrica. Nosso indicador de resultados é a evolução dos casos propriamente dita. Portanto a Aquisição de Equipamentos se faz necessária devido as necessidades apresentadas. Equipamentos necessários: Instalação completa de 01 Sistema Fotovoltaico e aquisição de 04 ar condicionado de 9000 BTUs e 04 ar condicionado de 18000 BTUs.



SOCIEDADE DE AUXÍLIO A DEFICIENTES "GRUPO MÃO AMIGA"

CNPJ 01.873.664/0001-28

FUNDADA EM 27 DE FEVEREIRO DE 1997

Reconhecida de Utilidade Pública Municipal pela Lei n.º 2.206 de 24 de Setembro de 1997

Declarada de Utilidade Pública Estadual pela Lei n.º 11.240 de 30 de Julho de 2002

Reconhecida de Utilidade Pública Federal pela Portaria n.º 973 de 22 de Agosto de 2002

R. São Jorge, 297. Tel/Fax. (19)3641-6745. 13880-000 - Vargem Grande do Sul, SP

PROC. ADM. Nº

085 / 23

FOLHA Nº 55

4. DESCRIÇÃO DO PROJETO		
4.1. Título do Projeto	4.2. Período de Execução / Vigência	
"Atender para Melhorar"	Junho de 2023 à Dezembro de 2023	
4.3. Identificação da Ação e Capacidade de Atendimento		
Serão ofertados serviços multiprofissionais de Fisioterapia, Terapia Ocupacional, Psicologia e Serviço Social por demanda espontânea e encaminhamentos dos usuários e suas famílias. Avaliações, Visitas domiciliares, reuniões de Equipe, discussão de casos e outros procedimentos que se fizerem necessários.	Nº DE BENEFICIÁRIOS MÊS: 200 VALOR DE REFERÊNCIA POR BENEFICIÁRIO: VALOR ANUAL PREVISTO:	
4.4. Diagnóstico da Realidade		
O Município diante da realidade atual, trabalha com demanda reprimida, pois os equipamentos existentes são insuficientes para atender a população, se torna cada vez mais necessário a ampliação de atendimentos. Após a Pandemia da SARS COV2 COVID 19 a procura por estas especialidades aumentou significativamente em todos os setores de atendimento.		
4.5. Objetivo Geral : Ofertar e garantir atendimento a demanda que chega na OSC		
Acolher , avaliar e realizar atendimento especializado conforme queixas apresentadas. Acompanhar cada caso periodicamente. Realizar encaminhamento a rede quando necessário.		
4.6. Objetivo Específicos : Trabalhar na habilitação e reabilitação/ / Desenvolver a prevenção, inclusão e autonomia dos pacientes.		



SOCIEDADE DE AUXÍLIO A DEFICIENTES "GRUPO MÃO AMIGA"

CNPJ 01.873.664/0001-28

FUNDADA EM 27 DE FEVEREIRO DE 1997

Reconhecida de Utilidade Pública Municipal pela Lei n.º 2.206 de 24 de Setembro de 1997

Declarada de Utilidade Pública Estadual pela Lei n.º 11.240 de 30 de Julho de 2002

Reconhecida de Utilidade Pública Federal pela Portaria n.º 973 de 22 de Agosto de 2002

R. São Jorge, 297. Tel/Fax. (19)3641-6745 . 13880-000 - Vargem Grande do Sul, SP

PROC. ADM. Nº

085/23

FOLHA Nº 56

Através de procedimentos específicos de cada área, atuar para adesão, participação e interesse dos usuários e suas famílias, na busca para alcançar os resultados esperados quanto a sua qualidade de vida e autonomia.

4.7. Metodologia : O Grupo Mão Amiga , trabalha com pessoas com deficiência física e mental , sequelas e diversas comorbidades.

De acordo com cada função, atua através de técnicas multiprofissionais para Proteção Social especial, levantamento sócio econômico, no processo de reabilitação e integração, estabelece relações com os pacientes buscando tratar , socializar e orientar , prevenção, Capacitação , execução de atividades para proporcionar melhora na qualidade de vida e autonomia.

4.8. Cronograma de atividades a serem desenvolvidas

Segunda-Feira	Terça-Feira	Quarta-Feira	Quinta-Feira	Sexta-Feira	Sábado
Manhã 7:00 às 11:00 Hrs Tarde 12:30 às 16:30 Hrs	Manhã 7:00 às 11:00 Hrs Tarde 12:30 às 16:30 Hrs	Manhã 7:00 às 11:00 Hrs Tarde 12:30 às 16:30 Hrs	Manhã 7:00 às 11:00 Hrs Tarde 12:30 às 16:30 Hrs	Manhã 7:00 às 11:00 Hrs Tarde 12:30 às 16:30 Hrs	Não há atendimentos

5. DESCRIÇÃO DE METAS A SEREM ATINGIDAS

Meta(s)	Indicadores Qualitativos	Indicadores Quantitativos	Meios de Verificação
Interação da Equipe Multiprofissional	Manter a comunicação e discussão dos casos	Cumprir reuniões e encontros	Cumprir agenda e elaborar relatórios
Acolhimento/Avaliação para início do atendimento	Adesão e aceitação do tratamento proposto	Verificar lista de presença	Relatórios mensais de atendimento
Acompanhamento	Evolução	Registro	Anotação em prontuário
Disponibilizar e ampliar vagas	Fluxo de atendimento	Relatório descritivo	Verificar alterações no decorrer do

[Handwritten signature]



SOCIEDADE DE AUXÍLIO A DEFICIENTES "GRUPO MÃO AMIGA"

CNPJ 01.873.664/0001-28

FUNDADA EM 27 DE FEVEREIRO DE 1997

Reconhecida de Utilidade Pública Municipal pela Lei n.º 2.206 de 24 de Setembro de 1997

Declarada de Utilidade Pública Estadual pela Lei n.º 11.240 de 30 de Julho de 2002

Reconhecida de Utilidade Pública Federal pela Portaria n.º 973 de 22 de Agosto de 2002

R. São Jorge, 297 . Tel/Fax. (19)3641-6745 . 13880-000 - Vargem Grande do Sul

PROC. ADM. Nº

085 / 23

FOLHA Nº 54

		técnico	projeto
Preparação para alta técnica	Escuta profissional	Melhora no quadro inicial	Processo de autonomia e melhora da qualidade de vida
Receber casos novos	Disponibilizar vagas dentro da capacidade de atendimento	registro	Relatórios de acompanhamento
Avaliação	Evolução dos casos atendidos	Cada profissional avalia conforme resultados apresentados	Processo de continuidade/ alta

Handwritten signature and initials.

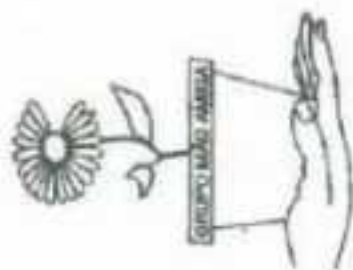

SOCIEDADE DE AUXÍLIO A DEFICITANTES "GRUPO MÃO AMIGA"

CNPJ 01.873.664/0001-28

FUNDADA EM 27 DE FEVEREIRO DE 1997

Reconhecida de Utilidade Pública Municipal pela Lei n.º 2.206 de 24 de Setembro de 1997

Declarada de Utilidade Pública Estadual pela Lei n.º 11.240 de 30 de Julho de 2002

Reconhecida de Utilidade Pública Federal pela Portaria n.º 973 de 22 de Agosto de 2002

R. São Jorge, 297. Tel/Fax. (19)3641-6745. 13880-000 – Vargem Grande do Sul, SP

Formas de Acesso

Obs.: Admite-se múltipla marcação

Meses	Atividades	Público Alvo	Objetivo	Responsável
12 meses	Atendimentos multi profissionais, individuais	Crianças, adolescentes adultos e idosos com deficiência ou não de ambos os sexos	Inserção, habilitação e reabilitação, promover e desenvolver	Técnicos da OSC
semanais	Procedimentos contínuos	Demanda	O mesmo	O mesmo

PROC. ADM. Nº

085/23

FOLHA Nº

58

808

SOC. ADE DE AUXÍLIO A DEFICIENTES "GRUPO MÃO ALARGA"
CNPJ 01.873.664/0001-28
FUNDADA EM 27 DE FEVEREIRO DE 1997
Reconhecida de Utilidade Pública Municipal pela Lei n.º 2.206 de 24 de Setembro de 1997
Declarada de Utilidade Pública Estadual pela Lei n.º 11.240 de 30 de Julho de 2002
Reconhecida de Utilidade Pública Federal pela Portaria n.º 973 de 22 de Agosto de 2002
R. São Jorge, 297 - Tel/Fax. (19)3641-6745 - 13880-000 - Vargem Grande do Sul - SP



6. PLANO DE APLICAÇÃO
Indicar a previsão de despesas a serem realizadas na execução das atividades, conforme as receitas (Municipal/Estadual/Federal) - (inc. II-A do art. 22 da LF 13.019/2014)
Expressar o recurso gasto em cada um dos elementos de despesas (serviço de terceiro - pessoa física, serviço de terceiro - pessoa jurídica e material de consumo).

7.1. RECURSOS HUMANOS										
PERÍODO - XXX Á XXXX DE 20XX					FONTE DE RECURSO					
					RATEIO MENSAL		ENCARGOS PATRONAIS			
FUNÇÃO	C/H	SALÁRIO BRUTO	QTDE	SALÁRIO TOTAL	FÉRIAS	13º SALÁRIO	FGTS TOTAL	INSS TOTAL	PIS TOTAL	CUSTO MENSAL
TOTAL										

PROC. ADM. Nº
085 / 23
FOLHA Nº 59

CNPJ 01.873.664/0001-28

Reconhecida de Utilidade Pública Municipal pela Lei n.º 2.206 de 24 de Setembro de 1997

Declarada de Utilidade Pública Estadual pela Lei n.º 11.240 de 30 de Julho de 2002

Reconhecida de Utilidade Pública Federal pela Portaria n.º 973 de 22 de Agosto de 2002

R. São Jorge, 297 - Tel/fax. (19)3641-6745. 13880-000 - Vargem Grande do Sul, SP

[illegible][illegible]

FOLHA Nº 60

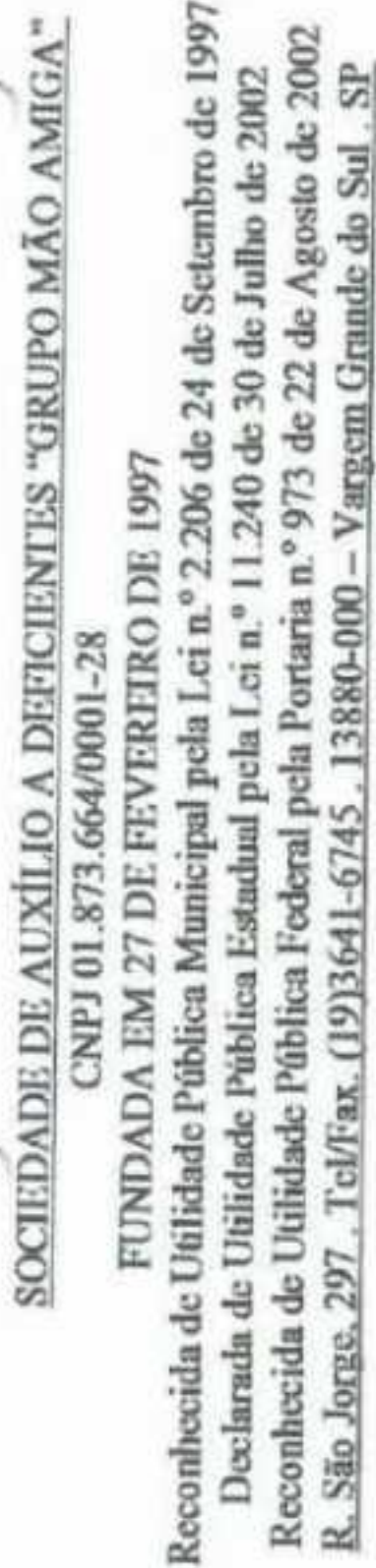

SOCIEDADE DE AUXÍLIO A DEFICIENTES "GRUPO MÃO AMIGA"
CNPJ 01.873.664/0001-28

FUNDADA EM 27 DE FEVEREIRO DE 1997

Reconhecida de Utilidade Pública Municipal pela Lei n.º 2.206 de 24 de Setembro de 1997

Declarada de Utilidade Pública Estadual pela Lei n.º 11.240 de 30 de Julho de 2002

Reconhecida de Utilidade Pública Federal pela Portaria n.º 973 de 22 de Agosto de 2002

R. São Jorge, 297 . Tel/Fax. (19)3641-6745 . 13880-000 – Vargem Grande do Sul, SP

FOLHA Nº 6A

[illegible]

88

SOCIEDADE DE AUXÍLIO A DEFICIENTES "GRUPO MÃO AMIGA"

CNPJ 01.873.664/0001-28

FUNDADA EM 27 DE FEVEREIRO DE 1997

Reconhecida de Utilidade Pública Municipal pela Lei n.º 2.206 de 24 de Setembro de 1997

Declarada de Utilidade Pública Estadual pela Lei n.º 11.240 de 30 de Julho de 2002

Reconhecida de Utilidade Pública Federal pela Portaria n.º 973 de 22 de Agosto de 2002

R. São Jorge, 297 - Tel/Fax: (19)3641-6745 - 13880-000 - Vargem Grande do Sul - SP

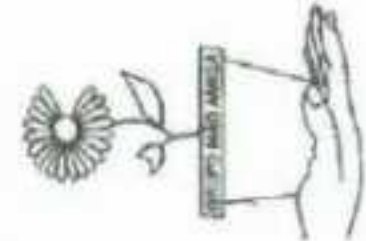

7.2. OUTRAS CATEGORIAS

NATUREZA DA DESPESA	DESCRIÇÃO	VALORES		FONTE DE RECURSO	MUNICIPAL
		Total Mensal	Média Mensal (Municipal)		
	Sistema Fotovoltaico	21.623,00			
	ar condicionado 9.000 BTUs	1.515,90			
	ar condicionado 9.000 BTUs	1.515,90			
	ar condicionado 9.000 BTUs	1.515,90			
	ar condicionado 9.000 BTUs	1.515,90			
	ar condicionado 18.000 BTUs	2.979,90			
	ar condicionado 18.000 BTUs	2.979,90			

PROC. ADM. Nº

085 / 23

FOLHA Nº 62

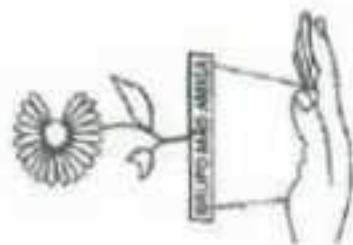

SOCIEDADE DE AUXÍLIO A DEFICIENTES "GRUPO MÃE AMIGA"

CNPJ 01.873.664/0001-28

FUNDADA EM 27 DE FEVEREIRO DE 1997

Reconhecida de Utilidade Pública Municipal pela Lei n.º 2.206 de 24 de Setembro de 1997

Declarada de Utilidade Pública Estadual pela Lei n.º 11.240 de 30 de Julho de 2002

Reconhecida de Utilidade Pública Federal pela Portaria n.º 973 de 22 de Agosto de 2002

R. São Jorge, 297 - Tel/Fax. (19)3641-6745 - 13880-000 - Vargem Grande do Sul, SP

	ar condicionado 18.000 BTUs	2.979,90			
	ar condicionado 18.000 BTUs	2.979,90			
	TOTAL ANUAL	R\$39.606,20	R\$	R\$	R\$

Instalação completa de Sistema Fotovoltaico e aquisição de ar condicionado: Valor:37.623,00
Contrapartida: R\$1.983,20 do ar condicionado.

NATUREZA DA DESPESA	DESCRIÇÃO	VALORES		FONTE DE RECURSO	MUNICIPAL
		Total Mensal	Média Mensal (Municipal)		Média Mensal (Federal)
Outros Serviços de Terceiros	Honorários Contábeis				
	Serviços de Manutenção Predial				
	Pessoa Física - Equipe Técnica				

PROC. ADM. Nº

085 / 23

FOLHA Nº 63

824

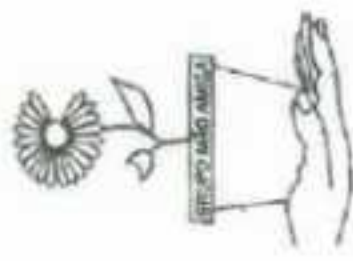

SOCIEDADE DE AUXÍLIO A DEFICIENTES "GRUPO MÃO AMIGA"
CNPJ 01.873.664/0001-28
FUNDADA EM 27 DE FEVEREIRO DE 1997
Reconhecida de Utilidade Pública Municipal pela Lei n.º 2.206 de 24 de Setembro de 1997
Declarada de Utilidade Pública Estadual pela Lei n.º 11.240 de 30 de Julho de 2002
Reconhecida de Utilidade Pública Federal pela Portaria n.º 973 de 22 de Agosto de 2002
R. São Jorge, 297 - Tel/Fax. (19)3641-6745 - 13880-000 - Vargem Grande do Sul, SP

Pessoa Física					
Pessoa Jurídica					
Publicação de Balanço Patrimonial					
TOTAL ANUAL	R\$	R\$	R\$	R\$	R\$

NATUREZA DA DESPESA	DESCRIÇÃO	VALORES		FONTE DE RECURSO	MUNICIPAL
		Total Mensal	Média Mensal (Municipal)		Média Mensal (Federal)
Combustível					
TOTAL ANUAL		R\$	R\$	R\$	R\$

PROC. ADM. Nº
085 / 23
FOLHA Nº 64

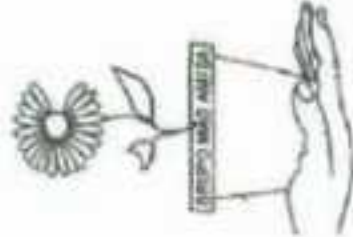

SOCIEDADE DE AUXÍLIO A DEFICIENTES "GRUPO MÃO AMIGA"
CNPJ 01.873.664/0001-28
FUNDADA EM 27 DE FEVEREIRO DE 1997
Reconhecida de Utilidade Pública Municipal pela Lei n.º 2.206 de 24 de Setembro de 1997
Declarada de Utilidade Pública Estadual pela Lei n.º 11.240 de 30 de Julho de 2002
Reconhecida de Utilidade Pública Federal pela Portaria n.º 973 de 22 de Agosto de 2002
R. São Jorge, 297, Tel/Fax. (19)3641-6745, 13880-000 – Vargem Grande do Sul, SP

Handwritten signature and initials in blue ink.

NATUREZA DA DESPESA	DESCRIÇÃO	VALORES		FONTE DE RECURSO	MUNICIPAL
		Total Mensal	Média Mensal (Municipal)		
Locações	Impressoras				
	Predial				
TOTAL ANUAL		R\$	R\$	R\$	R\$
NATUREZA DA DESPESA	DESCRIÇÃO	VALORES		FONTE DE RECURSO	MUNICIPAL
		Média Mensal	Total Anual		
Utilidades Públicas	Energia elétrica				
	Tarifa de Água e Esgoto				
	Telefone e Internet				

PROC. ADM. Nº

085 / 23

FOLHA Nº 65

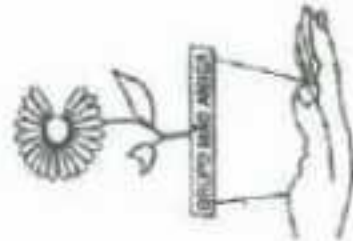

SOCIEDADE DE AUXÍLIO A DEFICIENTES "GRUPO MÃE AMIGA"
CNPJ 01.873.664/0001-28
FUNDADA EM 27 DE FEVEREIRO DE 1997
Reconhecida de Utilidade Pública Municipal pela Lei n.º 2.206 de 24 de Setembro de 1997
Declarada de Utilidade Pública Estadual pela Lei n.º 11.240 de 30 de Julho de 2002
Reconhecida de Utilidade Pública Federal pela Portaria n.º 973 de 22 de Agosto de 2002
R. São Jorge, 297. Tel/Fax. (19)3641-6745. 13880-000 – Vargem Grande do Sul, SP

TOTAL ANUAL				R\$	R\$	R\$	R\$

7. CAPACIDADE INSTALADA
Espaço Físico : Ampla recepção, 01 sala de Serviço Social, 01 sala de Telemarketing, 01 salão para Reunião, 01 sala da Coordenadora, 03 salas de Fisioterapia 01 sala de Arquivo morto, 01 sala consultório, 01 salão Almoxarifado, 04 banheiros , sendo 01 para funcionários, 03 para pacientes um na recepção e dois no corredor, 01 copa/cozinha, 01 lavanderia, 01 sala ampla para Terapia Ocupacional e outras atividades em Grupo, 01 sala externa para o Bazar beneficente. Horário de funcionamento: de segunda á sexta das 7:00 ás 16:30 horas . Recursos : Convênios : Saúde/ Federal/Estadual e CMDCA. Doações / Campanhas, bazar e Telemarketing. O prédio é próprio, como descrito acima, possui instalações com rampa de acesso e barras de proteção. Salas equipadas com aparelhos de Fisioterapia, sala multi sensorial para atendimento de crianças, mobiliário adequado em todas as repartições e quatro computadores com impressoras e internet, telefone central e ramais nas salas dos técnicos.

Tipo de Recursos Físicos e Materiais	Quantidade	Descrição do Uso no Serviço
Recepção	01	Sala ampla para receber o público



SOCIEDADE DE AUXÍLIO A DEFICIENTES "GRUPO MÃO AMIGA"

CNPJ 01.873.664/0001-28

FUNDADA EM 27 DE FEVEREIRO DE 1997

Reconhecida de Utilidade Pública Municipal pela Lei n.º 2.206 de 24 de Setembro de 1997

Declarada de Utilidade Pública Estadual pela Lei n.º 11.240 de 30 de Julho de 2002

Reconhecida de Utilidade Pública Federal pela Portaria n.º 973 de 22 de Agosto de 2002

R. São Jorge, 297 - Tel/Fax. (19)3641-6745 - 13880-000 - Vargem Grande do Sul, SP

Escritório	01	Rotinas Administrativas, Financeiras, Relatórios...
Sala de Serviço Social	01	Acolhimento dos pacientes/familiares.
Sala de Psicologia	01	Realizar atendimento psicológico, garantindo o sigilo e privacidade do usuário.
Sala de Fisioterapia	03	Atendimento na reabilitação dos atendidos.
Banheiros	04	Uso dos atendidos e funcionários durante a permanência no espaço.
Copa/cozinha	01	Preparação do café
Sala terapia ocupacional	01	Utilizada no atendimento dos usuários e também para a realização das oficinas.
Lavanderia	01	Lavar/limpar
Sala do Telemarketing	01	Captação de recursos
Sala de integração sensorial	01	sala para abordagem de Integração Sensorial em crianças
Sala da coordenadora	01	Sala para discussão de casos e outros assuntos da instituição
Almoxarifado	01	Guardar materiais e equipamentos
Sala externa	01	Bazar beneficente

PROC. ADM. Nº

085 / 23

FOLHA Nº 67

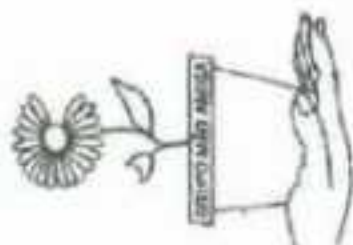

SOCIEDADE DE AUXÍLIO A DEFICIENTES "GRUPO MÃO AMIGA"

CNPJ 01.873.664/0001-28

FUNDADA EM 27 DE FEVEREIRO DE 1997

Reconhecida de Utilidade Pública Municipal pela Lei n.º 2.206 de 24 de Setembro de 1997

Declarada de Utilidade Pública Estadual pela Lei n.º 11.240 de 30 de Julho de 2002

Reconhecida de Utilidade Pública Federal pela Portaria n.º 973 de 22 de Agosto de 2002

R. São Jorge, 297 - Tel/Fax: (19)3641-6745 - 13880-000 - Vargem Grande do Sul - SP

Handwritten signature and initials in blue ink.

8. CAPACIDADE TÉCNICA				
PERFIL E ATRIBUIÇÕES				
FUNÇÃO	FORMAÇÃO	TIPO DE VÍNCULO	CARGA HORÁRIA	SALÁRIO BASE

PROC. ADM. Nº

085/23

FOLHA Nº

68



SOCIEDADE DE AUXÍLIO A DEFICIENTES "GRUPO MÃO AMIGA"

CNPJ 01.873.664/0001-28

FUNDADA EM 27 DE FEVEREIRO DE 1997

Reconhecida de Utilidade Pública Municipal pela Lei n.º 2.206 de 24 de Setembro de 1997

Declarada de Utilidade Pública Estadual pela Lei n.º 11.240 de 30 de Julho de 2002

Reconhecida de Utilidade Pública Federal pela Portaria n.º 973 de 22 de Agosto de 2002

R. São Jorge, 297 - Tel/Fax: (19)3641-6745 - 13880-000 - Vargem Grande do Sul, SP

9. CAPACIDADE OPERACIONAL

Comprovação de experiência da entidade com o desenvolvimento de objeto idêntico ou similar desta parceria, mediante apresentante de atestado de capacidade técnica, emitida por pessoa jurídica de direito público ou privado;

10. CRONOGRAMA DE DESEMBOLSO (R\$ 37.623,00)

Meta 1	Mês 01	Mês 02	Mês 03	Mês 04	Mês 05	Mês 06
Municipal	21.623,00	16.000,00				
Estadual						
Federal						
Meta	Mês 07	Mês 08	Mês 09	Mês 10	Mês 11	Mês 12

PROC. ADM. Nº

085/23

FOLHA Nº 69

[Handwritten signature]

SOCIEDADE DE AUXÍLIO A DEFICIENTES "GRUPO MÃO AMIGA"

CNPJ 01.873.664/0001-28

FUNDADA EM 27 DE FEVEREIRO DE 1997

Reconhecida de Utilidade Pública Municipal pela Lei n.º 2.206 de 24 de Setembro de 1997

Declarada de Utilidade Pública Estadual pela Lei n.º 11.240 de 30 de Julho de 2002

Reconhecida de Utilidade Pública Federal pela Portaria n.º 973 de 22 de Agosto de 2002

R. São Jorge, 297 - Tel/Fax: (19)3641-6745 - 13880-000 - Vargem Grande do Sul, SP

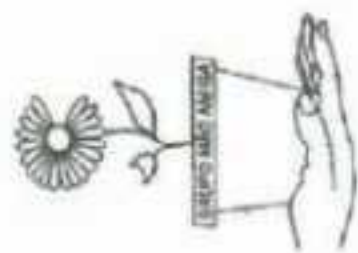

Municipal									
Estadual									
Federal									

Os equipamentos serão adquiridos em compras únicas após o recebimento do recurso. Instalação completa de Sistema Fotovoltaico e aquisição de ar condicionado: Valor: R\$1.983,20 (ar condicionado)

PROC. ADM. Nº
085/23
FOLHA Nº 10



SOCIEDADE DE AUXÍLIO A DEFICIENTES "GRUPO MÃO AMIGA"

CNPJ 01.873.664/0001-28

FUNDADA EM 27 DE FEVEREIRO DE 1997

Reconhecida de Utilidade Pública Municipal pela Lei n.º 2.206 de 24 de Setembro de 1997

Declarada de Utilidade Pública Estadual pela Lei n.º 11.240 de 30 de Julho de 2002

Reconhecida de Utilidade Pública Federal pela Portaria n.º 973 de 22 de Agosto de 2002

R. São Jorge, 297, Tel/Fax. (19)3641-6745, 13880-000 – Vargem Grande do Sul, SP

PROC. ADM. Nº

085/23

FOLHA Nº

21

11. DECLARAÇÃO

Na qualidade de representante legal do proponente, declaro, para fins de prova junto a PREFEITURA MUNICIPAL DE Vargem Grande do Sul, para os efeitos e sob as penas da lei, que inexistente qualquer débito em mora ou situação de inadimplência com o Tesouro ou qualquer órgão ou entidade da Administração Pública, que impeça a transferência de recursos oriundos de dotações consignadas nos orçamentos deste Poder, na forma deste Plano de Trabalho.

Pede deferimento.

Vargem Grande do Sul, 10 de Maio de 2023.

Representante Legal:

Responsável Técnico do Projeto:

GUSTAVO HENRIQUE BUENO
Presidente

GRAZIELA OLINDA BERNARDES CUSTÓDIO
Coordenadora

Solange A.M. Ortolani
Assistente Social

CRESS 15849

B. 2
8



SOCIEDADE DE AUXÍLIO A DEFICIENTES "GRUPO MÃO AMIGA"

CNPJ 01.873.664/0001-28

FUNDADA EM 27 DE FEVEREIRO DE 1997

Reconhecida de Utilidade Pública Municipal pela Lei n.º 2.206 de 24 de Setembro de 1997

Declarada de Utilidade Pública Estadual pela Lei n.º 11.240 de 30 de Julho de 2002

Reconhecida de Utilidade Pública Federal pela Portaria n.º 973 de 22 de Agosto de 2002

R. São Jorge, 297 - Tel/Fax: (19)3641-6745 - 13880-000 - Vargem Grande do Sul - SP

PROC. ADM. Nº

085 / 23

FOLHA Nº

13

12. APROVAÇÃO PELO CONCEDENTE

Plano de Trabalho APROVADO, após análise técnica e comprovação da regularidade cadastral, da regularidade fiscal e dos aspectos jurídicos.

Aprovado pela Departamento Municipal de Vargem Gde do Sul e Comissão Técnica de Seleção

Vgsul, 3 de junho de 2023.

Todos os integrantes da Comissão Técnica de Seleção

Bruno
Patrícia
Marcelo L.C. Lima

Eva Vilma da Silva Rodrigues
Diretor da Pasta

Aprovado pelo Chefe do Poder Executivo

Amarildo Duzi Moraes
Prefeito Municipal de Vargem Gde do Sul

VGSul, ____ de ____ de 2023.



SOCIEDADE DE AUXÍLIO A DEFICIENTES "GRUPO MÃO AMIGA"

CNPJ 01.873.664/0001-28

FUNDADA EM 27 DE FEVEREIRO DE 1997

Reconhecida de Utilidade Pública Municipal pela Lei n.º 2.206 de 24 de Setembro de 1997

Declarada de Utilidade Pública Estadual pela Lei n.º 11.240 de 30 de Julho de 2002

Reconhecida de Utilidade Pública Federal pela Portaria n.º 973 de 22 de Agosto de 2002

R. São Jorge, 297 . Tel/Fax. (19)3641-6745 . 13880-000 – Vargem Grande do Sul . SP

ANEXO II

PLANILHA DE COMPOSIÇÃO DE CUSTOS

PROC. ADM. Nº

085 / 23

FOLHA Nº 13

COMPOSIÇÃO DE CUSTOS – REFERENCIAL – DESPESAS ADMINISTRATIVAS				
12 meses				
Caracterização da Despesa	Valor do repasse	Valor Mensal	Valor Anual	
Sistema Fotovoltaico	R\$21.623,00	R\$21.623,00	R\$21.623,00	
Ar condicionado 9.000 BTUS (04)	R\$6.000,00	R\$6.063,60	R\$6.063,20	
Ar condicionado 18.000 BTUS (04)	R\$10.000,00	R\$11.919,60	R\$11.919,60	
TOTAL	R\$37.623,00	R\$39.606,20	R\$39.606,20	

Os equipamentos serão adquiridos em compras únicas após o recebimento do recurso. Instalação completa de Sistema Fotovoltaico e aquisição de ar condicionado: Valor: 37.623,00 Contrapartida: R\$1.983,20 do ar condicionado. O menor valor encontrado do Sistema Fotovoltaico foi de R\$17.364,50 podendo ocorrer variação do preço até o momento de sua aquisição.



Gustavo Henrique Bueno
Presidente



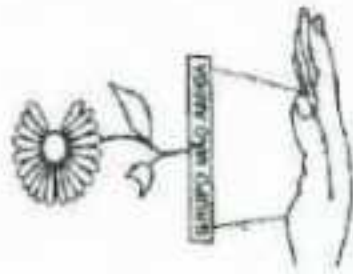

SOCIEDADE DE AUXÍLIO A DEFICIENTES "GRUPO MÃO AMIGA"

CNPJ 01.873.664/0001-28

FUNDADA EM 27 DE FEVEREIRO DE 1997

Reconhecida de Utilidade Pública Municipal pela Lei n.º 2.206 de 24 de Setembro de 1997

Declarada de Utilidade Pública Estadual pela Lei n.º 11.240 de 30 de Julho de 2002

Reconhecida de Utilidade Pública Federal pela Portaria n.º 973 de 22 de Agosto de 2002

R. São Jorge, 297, Tel/Fax. (19)3641-6745, 13880-000 - Vargem Grande do Sul, SP

ORÇAMENTO FINAL

COTAÇÃO SISTEMA FOTOVOLTAICO

SISTEMA FOTOVOLTAICO	LANSOLAR	ELIMAAZ ENERGIA SOLAR	GLOBAL ENERGIA SOLAR
	R\$		
	22.200,00	R\$ 19.660,00	R\$ 17.364,50

OPÇÃO ESCOLHIDA: GLOBAL ENERGIA SOLAR COM O MENOR VALOR INDICADO

COTAÇÃO AR CONDICIONADO

	Casas Bahia	Magazine L	Americanas
Ar-Condicionado 9.000 BTUs	R\$ 1.515,90	R\$ 1.959,00	R\$ 2.699,90
Ar-Condicionado 18.000 BTUs	R\$ 2.979,90	R\$ 3.479,00	R\$ 4.179,05

OPÇÃO ESCOLHIDA: CASAS BAHIA COM O MENOR VALOR INDICADO

PROC. ADM. Nº
085 / 23
FOLHA Nº 24

GRAZIELA OLINDA BERNARDES CUSTÓDIO
Coordenadora

GUSTAVO HENRIQUE BUENO
Presidente

Equipamento 470 Kw/m²

PROC. ADM. 115

085 / 23

FOLHA Nº 29

CLIMAAZ

(11) 3641-6729 | 3641-5858

maaz@maaz.com.br

(11) 9359-8988 - Apolaco

maaz@maaz.com.br

(11) 98421-0190 - Marcelo

Energia Solar



2/28

Estudo Técnico do Sistema Solar Fotovoltaico

CLIENTE/EMPRESA	0
ENDEREÇO	0
CIDADE	Vargem Grande do Sul
TIPO DO SISTEMA	Residencial
NUMERO DA PROPOSTA	0

Consumo Médio Mensal:	0	kWh/mês
Consumo Anual Real(kWh):	0	KWh
Capacidade do INVERSOR - Geração anual de:	5.100	kWh
Inversor Fotovoltaico:	3,00	kWp

Perfil do Sistema fotovoltaica

Quantidade de Módulos Solares:	7	Unidades
Potência do Módulo:	550	W
Potência Instalada:	3,85	KWp
Geração (kWh/ano):	5.624	kWh

Inclinação prevista:	24°	
Área utilizada se for teto inclinado:	24	m²
Área utilizada se for teto plano:	15	m²
Orientação:	Norte	

Dados de Posicionamento Solar e Geográfico

7° 7' 10.260" S 34° 49' 54.516" W

SunRise: 05:18:02 * 109.33° | SunSet: 17:45:01 * 250.8° |
MEDIA HORAS SOLAR: | 12:29:01

Observações Gerais:

Tensão do Inversor: 220 V
Quantidade de Inversor: 1
Modelo do inversor: 3 Kwp G

Possibilidade de expansão do sistema: módulo(s)
Tipo de Estrutura de Fixação:

Geração estimada e Recurso Solar:

FOLHA Nº 10

ESTIMATIVA MENSAL DE PRODUÇÃO DE ENERGIA E CONSUMO MENSAL (Kw/mês)

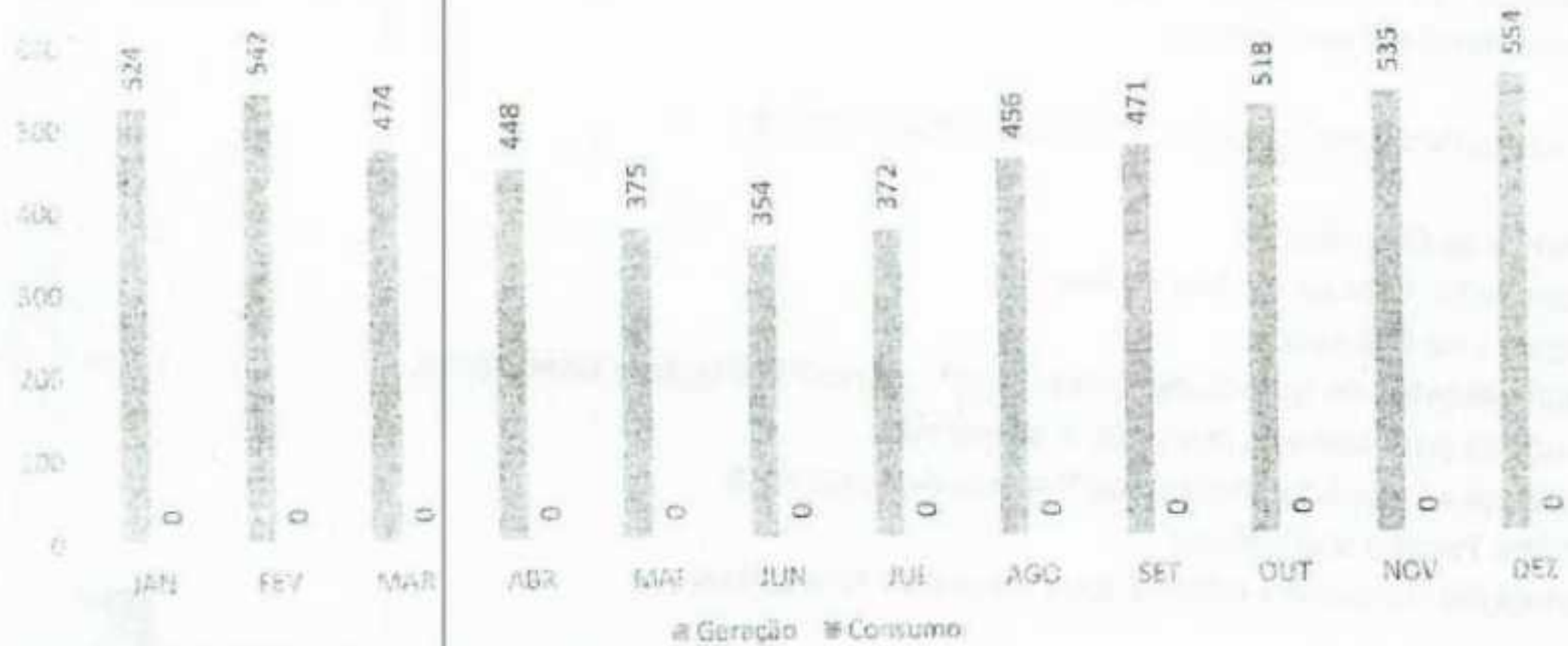

Geração (Kw/ano) 5624

Consumo (Kw/ano) 0

ESTIMATIVA MENSAL DE DESPESA E ECONOMIA COM ENERGIA (R\$)

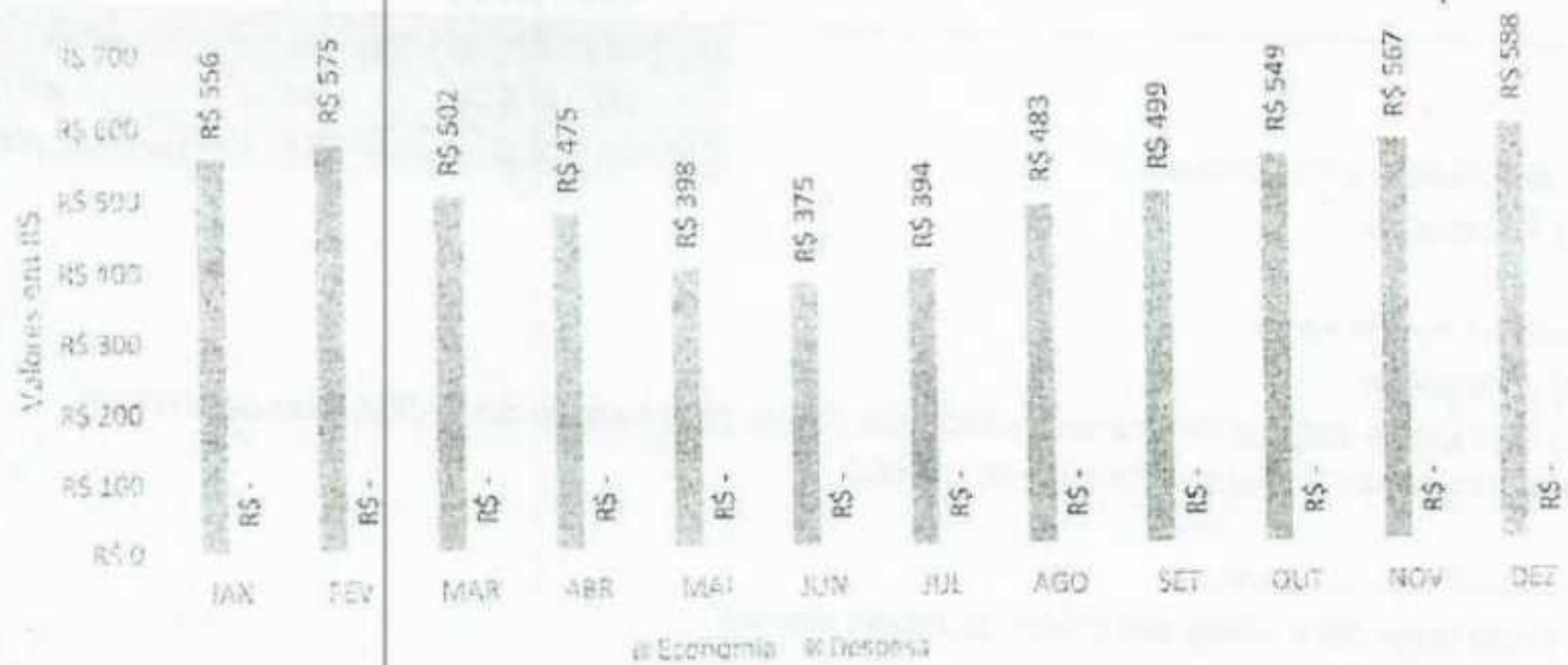

Economia (ano): R\$ 5.960,95

Despesa (ano): R\$ -

Custo do Investimento X Retorno financeiro do investimento -ROI

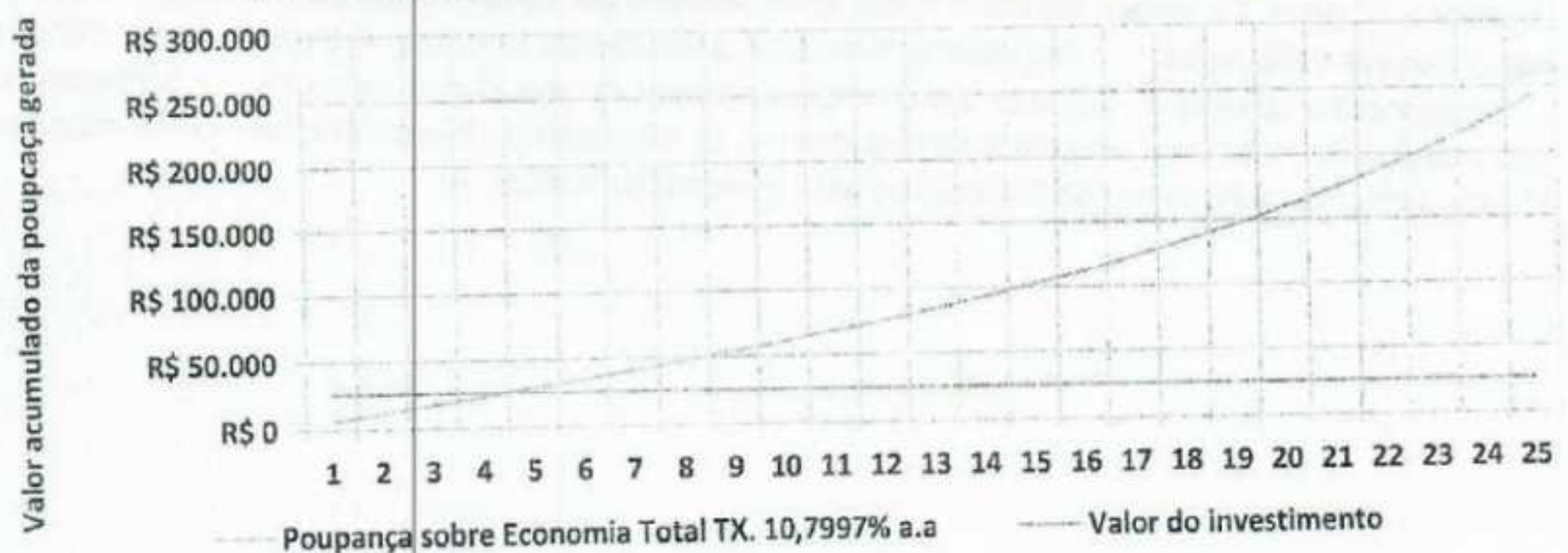

Projeto e Instalação

Os projetos são realizados por especialistas, equipe de engenharia e de montagem da Maaz e Elifaz Soluções Tecnológicas

No sistema fotovoltaico estão previstos os itens abaixo:

- 1) Projeto de Engenharia;
- 2) Registro na Concessionária de Energia;
- 3) Registro no CREA local;
- 4) Equipamentos de qualidade; inversor(es), placas PV, Fiação e conectores;
- 5) Suportes para telhado inclinado e acessórios;
- 6) Instalação completa dentro das Normas de Segurança;
- 7) Equipe Técnica qualificada;
- 8) Instalação do quadro elétrico para o sistema fotovoltaico;

Valores e Condições

	Estrutura	Valor
	CERAMICO	R\$ 17.946,00
	FIBROCIMENTO	R\$ 17.773,00
	METALICO	R\$ 16.980,00
	SOLO	R\$ 19.660,00

Condições de Pagamento:

- 1) Á combinar

Prazos de Entrega:

- 1) Á combinar
- 2) O prazo de entrega deverá ser confirmado no dia da colocação do pedido, pois depende da disponibilidade dos equipamentos em estoque

Validade da Proposta:

- 1) Esta proposta é válida até o final da tabela vigente

Garantia:

- 1) A vida útil dos módulos é de pelo menos 25 anos. Durante os primeiros 20 anos de funcionamento, a potência gerada não será inferior a 80% da sua potência nominal, tendo como LTV(Life Time Value), superior a 30 anos. Os equipamentos e materiais fornecidos por terceiros são garantidos pelos prazos e nas condições estipulados nos respectivos termos de garantia dos terceiros. A garantia exclui materiais ou componentes sujeitos a desgaste sob condições normais de uso, danos causados por acidentes ou uso indevido do material e em desconformidade com os manuais dos fabricantes bem como intervenção técnica sem o consentimento da Elifaz Soluções Tecnológicas e Maaz

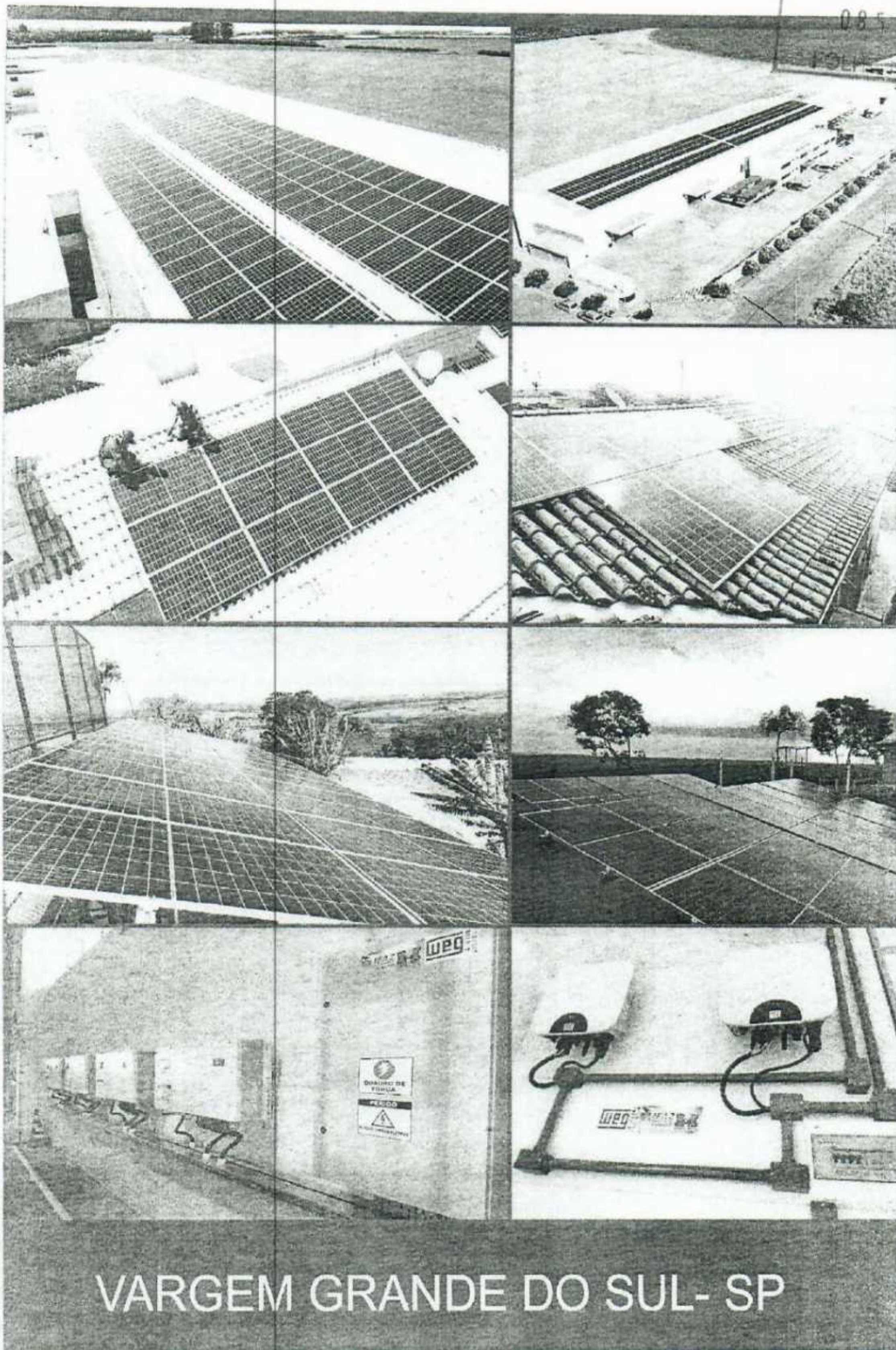

Proposta Comercial

PROC. AL. Nº

085/23

FOLHA Nº 78

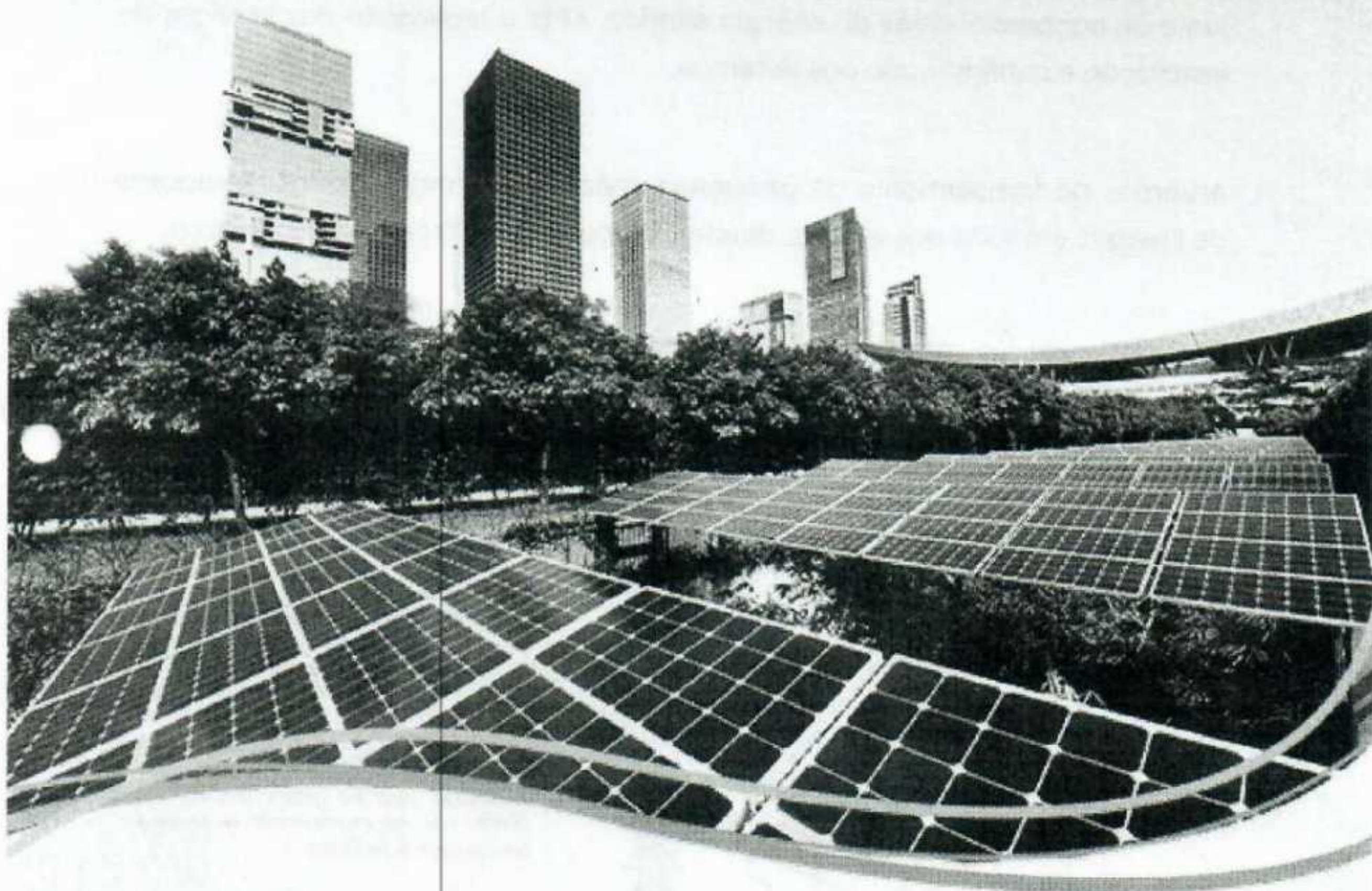

GRUPO MÃO AMIGA

A proposta é válida até 08/06/2023

Número da proposta P232046

Vendedor: Giovani Milan

GLOBAL
Energia Solar

3/38



Conheça mais sobre a Global Energia Renovável

A Global, atua desde 2006 no mercado de tecnologia e serviços agregados a redução de custos e controles corporativos.

Contamos com um departamento exclusivo voltado à distribuição de equipamentos para Energia Fotovoltaica.

Também cuidamos de toda a parte documental como projetos, homologações junto às concessionárias de energia elétrica, ARTs e realização dos serviços de instalação e configuração dos sistemas.

Atuamos no fornecimento de pequenas, médias e grandes Usinas Geradoras de Energia, em 100% das etapas, desde o planejamento à conclusão da obra.

REGISTRO CREA/SP 2353075

COMO FUNCIONA A TECNOLOGIA FOTOVOLTAICA NA PRÁTICA

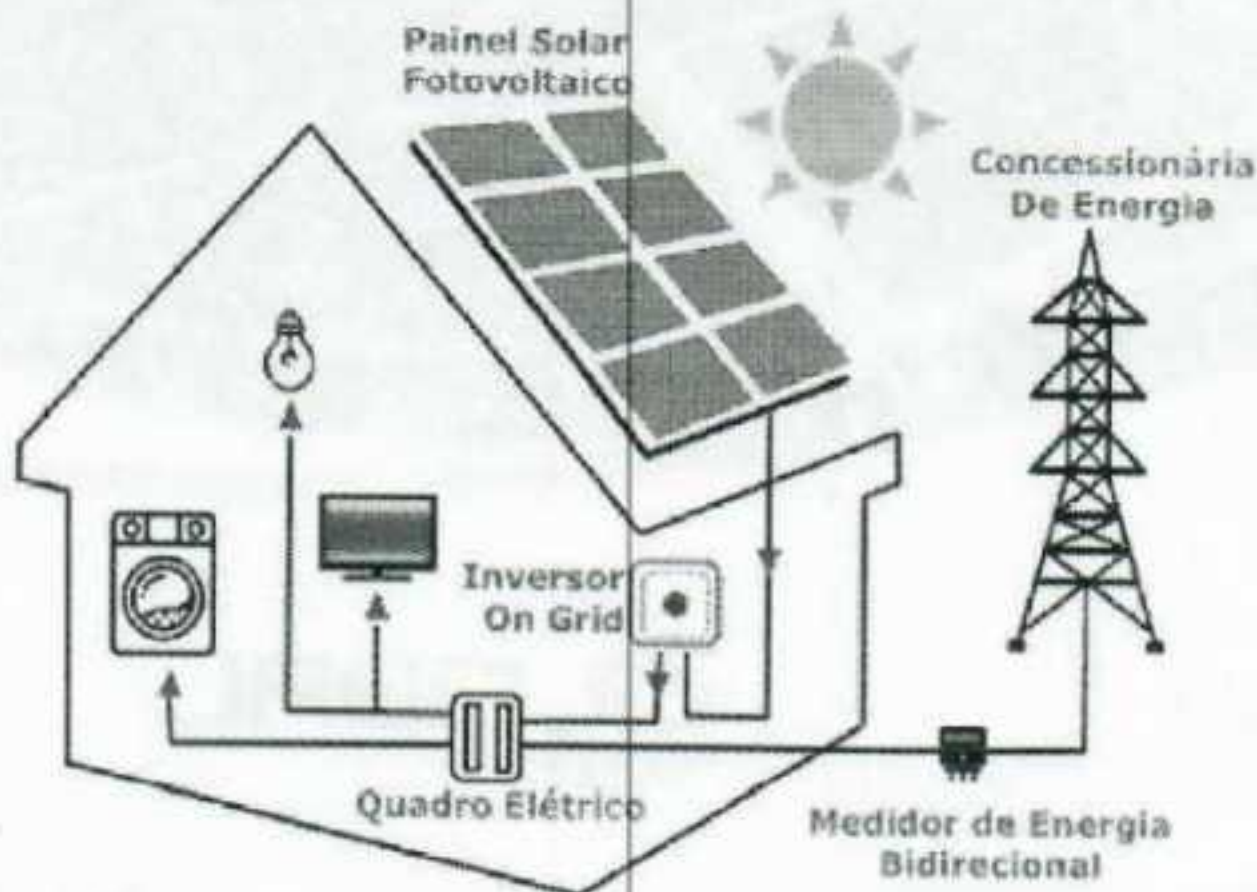

DURANTE O DIA:

Seu sistema começa a funcionar logo pela manhã, gerando energia elétrica de acordo com a incidência de luz solar. Caso a quantidade de energia gerada seja maior que seu consumo, o excedente será enviado para a rede da concessionária que administra sua localidade. Isso lhe gerará créditos em (kWh), não em moeda. Isso te protege das bandeiras tarifárias.

DURANTE A NOITE:

Como não há incidência e geração de energia solar durante a noite, você poderá usar os créditos em kWh que foram acumulados durante o dia, e não pagará nada a mais por isso.

O que nos move?

Acreditamos em nossa missão e respeitamos os nossos valores.

PROC. ADI. Nº

085 / 23

FOLHA Nº 19

Visão

Difundir a Energia Fotovoltaica é o caminho para atingir nossa missão, melhorar a matriz energética de nosso País e gerar empregos.

Missão

Ser reconhecida no mercado de energia por fornecer produtos e serviços inovadores e eficientes que promovam redução de custos e crescimento da sustentabilidade.

Valores

Nossos valores se concentram principalmente na QUALIDADE de nossas atividades e SEGURANÇA de nossas operações e colaboradores

Global Energia Renovável

CNPJ: 22.430.439/0001-97

R Rio Grande Do Sul, 196, Sala 03, Jardim Bela Vista

Vargem Grande do Sul, SP, 13880-000

Telefone: (19) 3641-3954

Email: contato@globalenergiasolar.com.br

Site: www.globalenergiasolar.com.br/

Detalhes da proposta

Usina fotovoltaica

Contas de energia consideradas

Conta	Unidade Consumidora	Consumo médio mensal (kWh)	Consumo mínimo (kWh)	Preço do kWh (R\$)
Conta 1 Grupo B - Convencional Bifásico	29180538	385	50	0,91
Total		385	50	0,91 * valor médio

Dimensionamento

Localidade da usina	Vargem Grande do Sul/SP
Irradiação Solar Diária Média Anual	5,28 kWh/m2
Potência do sistema dimensionado	3,85 kWp
Quantidade de módulos dimensionado	7
Energia estimada a ser gerada pela potência dimensionada (média anual)	488 kWh/mês
Área útil necessária para a instalação (estimada)	18,90 m2

Nossos parceiros

O sucesso é resultado da escolha de produtos de alta qualidade. Conheça abaixo os produtos e empresas com os quais trabalhamos.

RENAC

SMA

DAI Solar

solis

Deye

ERA
SOLAR

BYD

Growatt

ABB ELGIN

Jinko Solar

AE SOLAR

Trina solar LONGi

Geração de energia

Estimativa de geração

PROC. ADM. Nº

085 / 23

FOLHA Nº 00

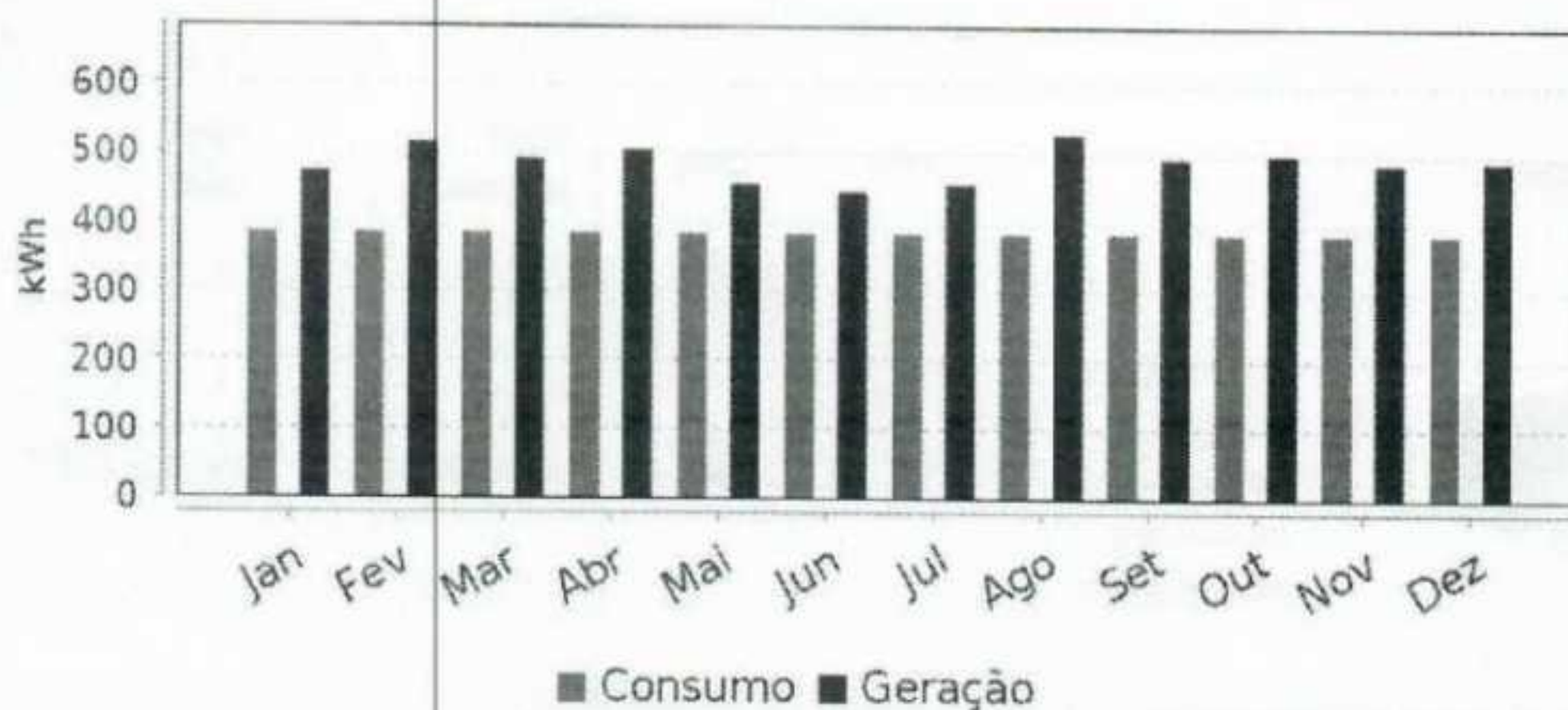

Ano	Produção de energia (kWh/ano) **	Sem Solar (R\$)	Com Solar (R\$)	Economia (R\$)
2023	3.857,00	2.802,80	567,44	2.235,36
2024	5.799,00	4.834,83	954,87	3.879,96
2025	5.753,00	5.580,05	807,62	4.752,44
2026	5.707,00	6.394,06	1.073,08	5.320,98
2027	5.661,00	7.353,17	1.400,02	5.953,15
2028	5.617,00	8.456,15	1.800,89	6.655,26
2029	5.573,00	9.724,57	2.071,03	7.653,54
2030	5.529,00	11.183,26	2.381,68	8.801,58
2031	5.483,00	12.860,74	2.738,93	10.121,81
2032	5.440,00	14.789,88	3.149,77	11.640,08
2033	5.397,00	17.008,33	3.622,24	13.386,10
2034	5.355,00	19.559,58	4.165,57	15.394,01
2035	5.311,00	22.493,52	4.790,41	17.703,11
2036	5.268,00	25.867,55	5.508,97	20.358,58

Importante: Os valores da tabela acima são estimados.

* Inflação anual: 15,00%

** Simultaneidade de 30,00%.

*** Conforme especificação dos fabricantes, os módulos perdem 20% de eficiência em 25 anos.

**** Após 2028, está sendo considerado a continuidade do pagamento de 90% do Fio B.

Os produtos

Lista de produtos orçados nesta proposta comercial.

Produto	Unid.	Qtde	Valor unitário	Valor total
 KIT Gerador de Energia Fotovoltaico Instalado e Homologado	kit	1,00	R\$ 17.364,50	R\$ 17.364,50

KIT GERADOR FOTOVOLTAICO:

- Painéis Fotovoltaicos Monocristalinos
- Inversores de Potência On-Grid
- Sistema de Proteção CC e CA
- Conexões Elétricas Especiais
- Cabeamento
- Estruturas de Fixação em Alumínio ou Aço Galvanizadas (solo)
- Transporte com seguro de carga

PROJETOS E HOMOLOGAÇÃO JUNTO À CONCESSIONÁRIA:

- Levantamento de Informações
- Projetos Sistema Fotovoltaico
- Pedidos e Eventuais Correções
- ART's
- Outras demandas ligadas à Engenharia Elétrica para conclusão da Homologação do Sistema Fotovoltaico

SERVIÇOS DE INSTALAÇÃO:

- Execução dos Serviços de Instalação com equipe capacitada e certificada (Sistema Fotovoltaico, NR35 e NR10);
- Toda parte de ferramentaria e EPI's inclusa, inclusive elevador para transporte de painéis na altura;
- Custos inerentes a transporte, alimentação e estadia inclusos;
- Configuração do Sistema para Monitoramento on-line

Valor total da proposta: R\$ 17.364,50

Pagamento e Entrega

Conheça as opções de pagamento disponíveis.

PROC. ADM. Nº

085 / 23

FOLHA Nº 81

Prazo de entrega

A Combinar

Pagamento a prazo

Banco ou Financiadora	Detalhes	Valor entrada	Valor parcela
Sicoob	60 parcelas (Tabela Price) 2,00% juros mensal 0,00% de entrada	R\$ 0,00	R\$ 498,54
BV Financeira	72 parcelas (Tabela Price) 2,00% juros mensal 0,00% de entrada	R\$ 0,00	R\$ 457,15
Banco Safra	96 parcelas (Tabela Price) 2,00% juros mensal 0,00% de entrada	R\$ 0,00	R\$ 408,29
Banco Safra	120 parcelas (Tabela Price) 2,00% juros mensal 0,00% de entrada	R\$ 0,00	R\$ 382,85
Bradesco	60 parcelas (Tabela Price) 2,00% juros mensal 0,00% de entrada	R\$ 0,00	R\$ 499,54
Santander	60 parcelas (Tabela Price) 1,90% juros mensal 0,00% de entrada	R\$ 0,00	R\$ 487,52
Sicredi	60 parcelas (Tabela Price) 2,00% juros mensal 0,00% de entrada	R\$ 0,00	R\$ 499,54

* Os valores descritos são apenas uma simulação e podem sofrer alterações no momento da contratação.

** Sujeito a aprovação de crédito



Safra



Sicredi



Santander



bradesco

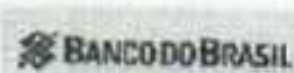

SOLFACIL

Retorno do investimento

Status	Ano	Preço tarifa (R\$/KWh) *	Produção de energia (KWh/ano) **	Economia gerada (R\$)	Resultado financeiro (R\$)	CDB 130% CDI (R\$) ***	Poupança (R\$) ****
					-17.364,50		
Investimento	2023	0,91	3.857,00	2.235,36	-15.129,14	18.357,75	17.911,48
Investimento	2024	1,05	5.799,00	3.679,96	-11.249,18	19.407,81	18.475,69
Investimento	2025	1,20	5.753,00	4.752,44	-8.486,74	20.517,94	19.057,68
Investimento	2026	1,38	5.707,00	5.320,98	-1.175,77	21.691,57	19.657,99
Lucro	2027	1,59	5.661,00	5.953,15	4.777,39	22.932,32	20.277,22
Lucro	2028	1,83	5.617,00	6.655,26	11.432,64	24.244,05	20.915,95
Lucro	2029	2,10	5.573,00	7.663,54	19.086,19	25.630,81	21.574,81
Lucro	2030	2,42	5.528,00	8.801,58	27.887,76	27.096,89	22.254,41
Lucro	2031	2,78	5.483,00	10.121,81	38.009,58	28.646,84	22.955,43
Lucro	2032	3,20	5.440,00	11.640,08	49.649,66	30.285,44	23.678,52
Lucro	2033	3,68	5.397,00	13.386,10	63.035,76	32.017,76	24.424,40
Lucro	2034	4,23	5.355,00	15.394,01	78.429,77	33.849,18	25.193,76
Lucro	2035	4,87	5.311,00	17.703,11	96.132,89	35.785,35	25.987,37
Lucro	2036	5,60	5.268,00	20.359,58	116.491,47	37.832,27	26.805,97
Lucro	2037	6,44	5.228,00	23.412,37	139.903,84	39.996,28	27.650,36
Lucro	2038	7,40	5.184,00	26.924,22	166.828,06	42.284,07	28.521,34
Lucro	2039	8,52	5.145,00	30.962,86	197.790,92	44.702,72	29.419,77
Lucro	2040	9,79	5.102,00	35.607,29	233.398,20	47.259,71	30.346,49
Lucro	2041	11,26	5.062,00	40.948,38	274.346,58	49.962,97	31.302,40
Lucro	2042	12,95	5.021,00	47.090,64	321.437,22	52.820,85	32.288,43
Lucro	2043	14,89	4.984,00	54.154,23	375.591,45	55.842,20	33.305,52
Lucro	2044	17,13	4.940,00	62.277,37	437.868,81	59.036,37	34.354,84
Lucro	2045	19,70	4.902,00	71.618,97	508.487,78	62.413,26	35.436,81
Lucro	2046	22,65	4.863,00	82.351,82	591.849,60	65.983,29	36.553,07
Lucro	2047	26,05	4.825,00	94.716,09	686.565,69	69.757,54	37.704,49
Lucro	2048	29,96	1.631,00	36.307,83	722.873,52	73.747,67	38.892,18
Resultado líquido (descontando imposto de renda)					722.873,52	66.290,19	38.892,18

* Inflação anual: 15,00%
** Conforme especificação dos fabricantes, os módulos perdem 20% de eficiência em 25 anos.
*** Taxa de 4,40% ao ano
**** Rendimento da poupança: 3,75% ao ano
Após 2028, está sendo considerado a continuidade do pagamento de 99% do Fio B.
Fator de simultaneidade de 30,00%.

Análise do Investimento

Descubra as vantagens financeiras do sistema fotovoltaico

PROC. AL. Nº

085 / 23

FOLHA Nº 82

TIR

33,09%

VPL

R\$ 55.144,06

(IMA=15,00%)

Payback

3 anos e 11 meses

(47 meses)

Fluxo de caixa (R\$ vs. Ano)

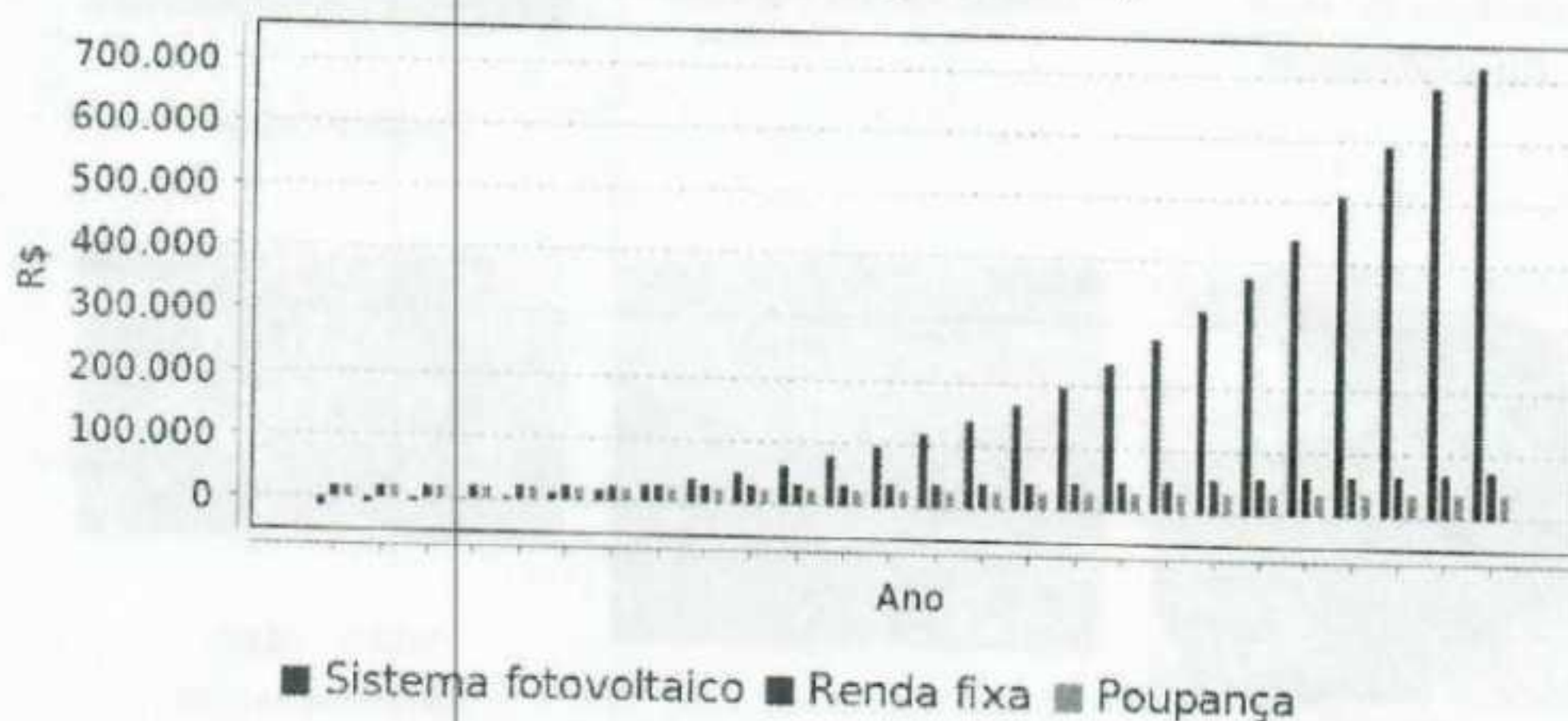

* Inflação anual: 15,00%

** Conforme especificação dos fabricantes, os módulos perdem 20% de eficiência em 25 anos.

*** Taxa DI: 4,40% ao ano

**** Rendimento da poupança: 3,15% ao ano

Retorno ambiental em 25 anos



39,28 toneladas

de CO₂ que não
serão emitidos na
atmosfera



280 árvores

seriam necessárias
para eliminar a
quantidade de CO₂
da atmosfera



R\$ 5.600,00

é o custo
aproximado para
plantar todas as
280 árvores

Confira algumas instalações

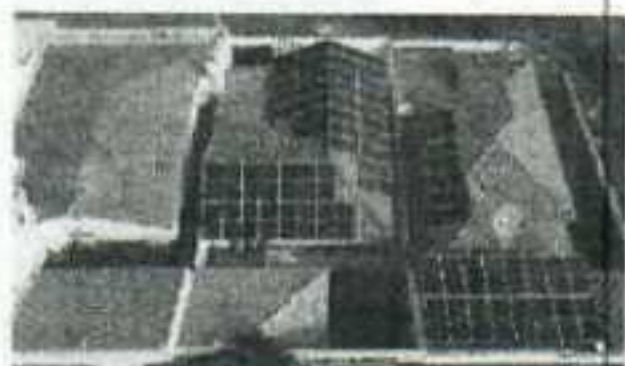

SORVETERIA DO MANÉ -
Casa Branca/SP



Irmãos Zonaro - Itobi/SP



Padaria Popular



Residencial

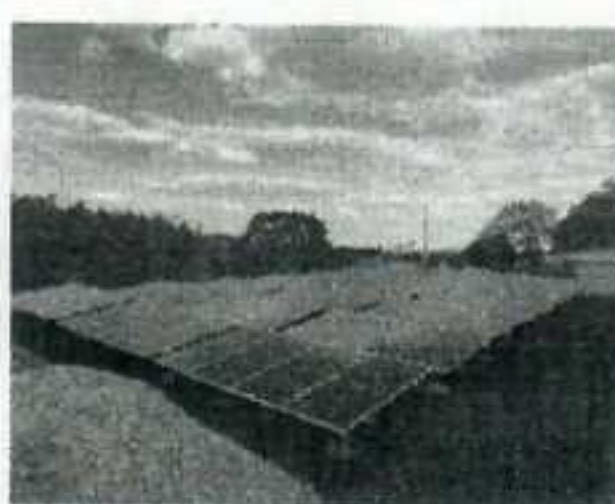

Rural - Santa Cruz das
Palmeiras/SP



REZIST - PISOS
INTERTRAVADOS



Supermercado Alves -
Tambaú



Açougue - Muzambinho



Fazenda São Paulo - Casa
Branca





Supermercado Palmito

Cerâmica JAD



Residencial - Jd. Itália



Olaria - Pedregulho



Residencial - Pedregulho



Granja Lagoa Formosa -
São João da Boa Vista

Termos e Condições

Os dados abaixo descrevem os termos e condições para fornecimento dos produtos e serviços descritos nesta proposta comercial.

PROC. ADM.

085 / 23

FOLHA Nº 83

Item

Descrição

- O fornecimento do KIT GERADOR será realizado através do importador diretamente para o cliente com natureza de ativo imobilizado, com isenção de 100% dos impostos;
- O payback foi calculado com base prevista de reajuste tarifário de 15% a.a, sem contar as alterações de bandeira verde, amarela e vermelha, tendo em vista a média dos reajustes dos últimos anos.

f 3
B

Item

Descrição

Considerações Gerais

- c. Esta proposta tem validade para 30 dias a partir desta data, após este período deverá ser atualizada de acordo com a política comercial vigente.
- d. Prazo de instalação em média 30 dias, podendo ser prorrogado conforme disponibilidade de equipamentos no mercado.
- e. Prazos de liberação e homologação serão conforme concessionária de energia local.
- f. Garantia do fabricante de eficiência sobre as placas fotovoltaicas : 25 ANOS
- g. Garantia do fabricante sobre as placas fotovoltaicas: 12 ANOS
- h. Garantia do fabricante sobre o inversor de energia: 05 a 10 ANOS
- i. Garantia sobre serviços e acessórios : 12 meses
- j. Bonificação (Diferencial Global): Inclusos cabeamento entre os inversores e a rede local e equipamentos de proteção (disjuntores), assim como o aterramento do sistema fotovoltaico.
- k. A presente proposta não contempla: intervenções e ou fornecimento de medidor / rede elétrica da concessionária distribuidora; transformadores; adequação da caixa de medição; alteração da rede elétrica interna do imóvel; ou quaisquer outros acessórios e serviços ligados à infraestrutura do imóvel não contemplados na presente proposta;
- l. Estruturas para elevação vertical para direcionamento ou ajuste de telhado não estão incluídas.
- m. Não estão inclusos quaisquer trabalhos de alvenaria;
- n. Conforme legislação, independente da energia gerada, a concessionária de energia continuará cobrando taxa de iluminação pública e taxa de disponibilidade (entre 30, 50 e 100 kWh para clientes de baixa tensão).

Item

Descrição

o. As estimativas de geração de energia apresentadas neste documento podem sofrer alterações conforme incidência de irradiação solar e da infraestrutura preexistente para recepção do sistema.

p. Áreas à receber o sistema devem estar livres de sombras; devem possuir vista livre para o norte, com inclinação de 23 graus.

Garantia Extra - GROWATT e
ELGIN

Por período indeterminado toda linha de inversores GROWATT e ELGIN seguem com garantia de fábrica de 10 (dez) anos, aproveitem esta condição especial !!!

PROC. ADM. Nº

085 / 23

FOLHA Nº 84

8/3

Aceite da Proposta

Estando de acordo com os produtos, valores e termos relatados nesta proposta e por estarem assim justos e contratados, Global Energia Renovavel e o(a) GRUPO MÃO AMIGA firmam a proposta.

Dados do cliente

Nome do cliente:

CPF / CNPJ:

Endereço:

Cidade:

UF:

Email:

Telefone:

Responsável Técnico:

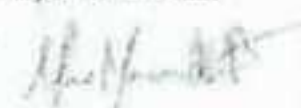
MARIO MARINELLI NETO
CREA MG-73576/D

Global Energia Renovavel Ltda

22.430.439/0001-97

GRUPO MÃO AMIGA





Integrador
Credenciado



85

Para: SOCIEDADE DE AUXÍLIO A DEFICIENTES GRUPO MÃO AMIGA (2023_0524) Vendedor: Ladislau
Endereço: R São Jorge, 297 - - CEP 13880-000
Cidade: Vargem Grande do Sul - SP
Telefone: (00) 00000-0000
Tensão: Bifásico 127v/220v
Tipo do imóvel: A1 Industrial
Distribuidora: Elektro Eletricidade e Serviços S.A.

PROPOSTA PARA GERADOR FOTOVOLTAICO

Esta proposta prevê o fornecimento de equipamentos fotovoltaicos para geração de energia elétrica sistema ON-GRID, ligado à rede da distribuidora. Informações referentes ao kit Growatt:

	Growatt
CAPACIDADE DO SISTEMA FOTOVOLTAICO	6,58 kWp
EXPECTATIVA DE PRODUÇÃO	786 kwh/mês/ano
PRODUÇÃO X CONSUMO	Geração de 104% do consumo atual
ÁREA ÚTIL EM TELHADO E PESO	31.43 m² - 350 Kg
ECONOMIA ANUAL ESTIMADA	R\$ 8.349,33
INVESTIMENTO	12X R\$ 2.099,10
INVESTIMENTO À VISTA	R\$ 22.200,00

Geração x Consumo (kWh)

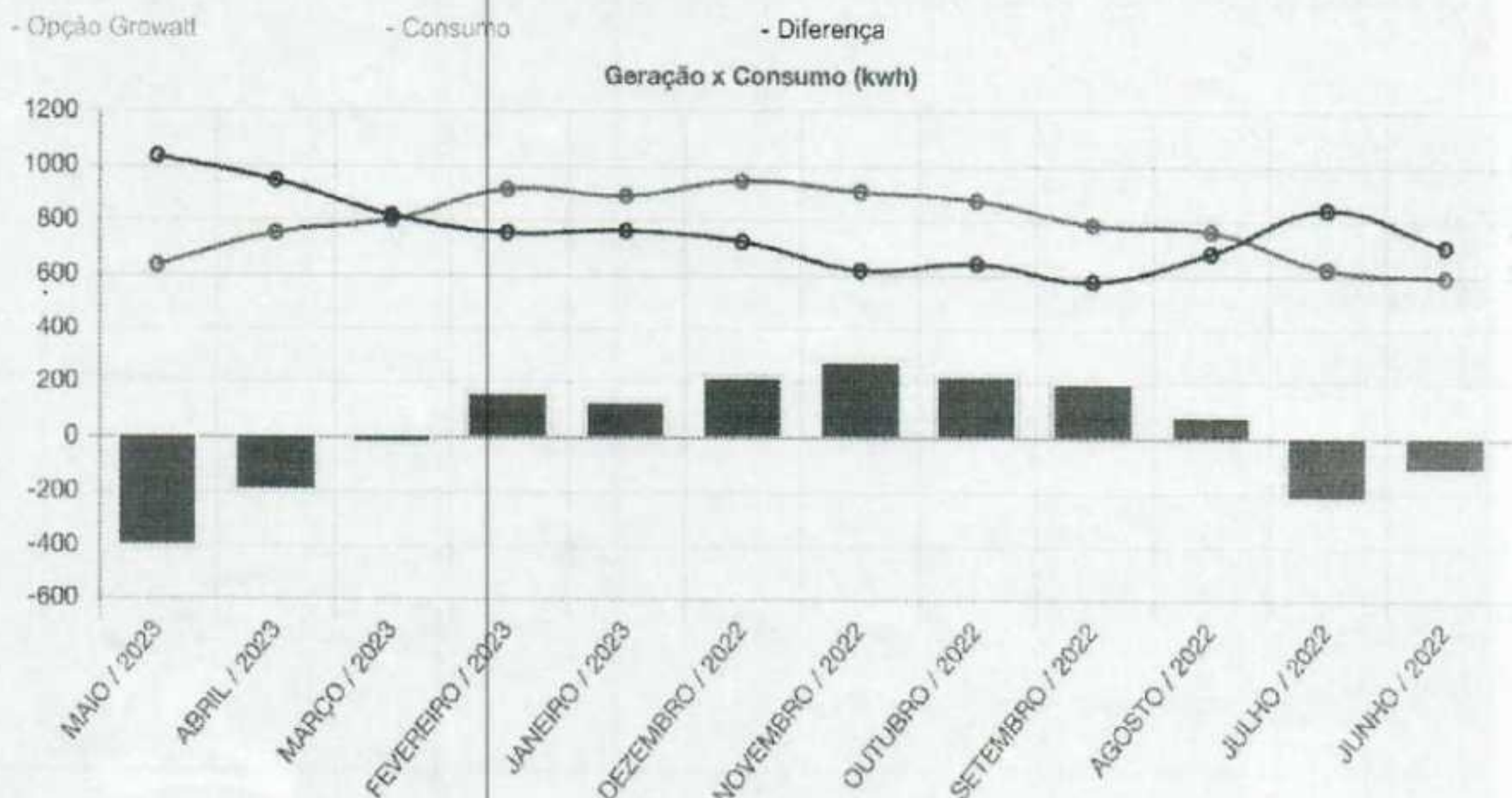



DETALHES DO SEU PROJETO USINA SOLAR FOTOVOLTAICA ON-GRID

PROC. 00

085723

FOLHA Nº 86

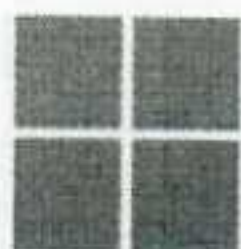

INSTALAÇÃO: CERÂMICO



POTÊNCIA: 6,58 kWp



MÓDULOS: 14x 470 Wp



INVERSORES: 1x5 kW



ÁREA NECESSÁRIA: 31,43 m²



PESO TOTAL: 350 Kg

* O tamanho/quantidade de módulos e inversores fotovoltaicos pode variar conforme a disponibilidade de estoque.

A entrada de energia elétrica do local deve estar de acordo com as normas de especificações da companhia distribuidora. Qualquer adequação necessária ao atendimento da norma que não esteja detalhada neste documento não faz parte dessa proposta e deve ser projetada e contratada a parte.

Potência/carga mínima necessária: 5,00 kW

Módulos Fotovoltaicos de Silício Poli ou Monocristalino

Para o projeto em questão consideramos o fornecimento de módulos na potência especificada nessa proposta, cujo fabricante está homologado junto à companhia elétrica

Tais módulos serão conectados eletricamente, formando grupos em série e paralelo, a fim de se atingir os requisitos de tensão e corrente de cada um dos inversores.

14 Painéis de 470 Wp

Irradiação do Mês	Mês	Consumo	Geração	kWh
3.97	MAIO / 2023	1.033	627	kWh/mês
4.74	ABRIL / 2023	943	749	kWh/mês
5.06	MARÇO / 2023	817	799	kWh/mês
5.79	FEVEREIRO / 2023	747	914	kWh/mês
5.61	JANEIRO / 2023	756	886	kWh/mês
5.95	DEZEMBRO / 2022	722	940	kWh/mês
5.70	NOVEMBRO / 2022	615	900	kWh/mês
5.51	OUTUBRO / 2022	641	870	kWh/mês
4.98	SETEMBRO / 2022	578	786	kWh/mês
4.80	AGOSTO / 2022	676	758	kWh/mês
3.92	JULHO / 2022	842	619	kWh/mês
3.72	JUNHO / 2022	699	587	kWh/mês
	Total Ano	9.069	9.436	kWh/ano
	Média Ano	755,75	786	kWh/mês

COMPOSIÇÃO E DESCRIÇÃO DOS PRODUTOS OFERTADOS

Growatt

1 INVERSOR SOLAR GROWATT ON GRID MIN5000TL-X 5KW MONOFASICO 220V 2MPPT MONITORAMENTO
4 ESTRUTURA SOLAR GROUP ASMTC240X000MD04 4 PAINEIS FIXADOR GANCHO TELHA COLONIAL SMART
4 ESTRUTURA SOLAR GROUP KSMTTC240X815MD04 2 PARES PERFIL SMART-X 2,40M
50 CABO SOLAR FOTOVOLTAICO FLEXIVEL 6MM 1,8KV CC RL 50 PRETO
50 CABO SOLAR FOTOVOLTAICO FLEXIVEL 6MM 1,8KV CC RL 50 VERMELHO
14 PAINEL SOLAR JINKO JKM470N-60HL4-V TIGER NEO 470W 120 CEL. N TYPE MONO 21,78% EFICIENCIA
4 STAUBLI CONECTOR MC4 32.0016+17P0002 - 02 PARES DE CONECTORES MC4 Equipamento sujeito a disponibilidade.

Itens inclusos no escopo de fornecimento:

- * Projetos básico e executivo;
- * Serviços de instalação elétrica e mecânica;
- * Conexão do sistema à rede de transmissão/distribuição de energia;
- * Obtenção do parecer de acesso e estudos de conexão exigidos pela distribuidora;
- * Start-Up do sistema e entrega técnica (comissionamento).
- * Monitoramento do desempenho do sistema por aplicativo de celular (Androide IOS) e website gratuito durante 01 ano.
- * Homologação junto a Concessionária de Energia.
- * ART de Projeto e Instalação.
- * Montagem do Sistema Fotovoltaico.
- * Frete dos Equipamentos.
- * Transporte e Alimentação da Equipe de Montagem

Itens fora do escopo de fornecimento:

- * Serviços de origem e fornecimento de obra civil.
- * Quaisquer reforços na estrutura do telhado que se façam necessários para atender os requisitos das normas ABNT NBR 8800:2008, da ABNT NBR 14762:2010 e/ou quaisquer normas relacionadas;
- * Serviços de manutenção preventiva e corretiva do sistema (exceto escopo coberto pela garantia)
- * Adequações às instalações elétricas existentes para atender aos requisitos de conexão da concessionária local;
- * Troca do medidor do padrão de entrada para bidirecional. Quando microgeração (até 75kW), a troca será feita pela concessionária sem custo ao consumidor.
- * Aprovação de projetos junto a distribuidora de energia elétrica
- * Eventuais custos de obras necessários para adequação da rede por parte da concessionária de energia devido a solicitações de aumento de carga serão por conta do cliente. Conforme a norma a concessionária tem o prazo de até 45 dias para conclusão do projeto.
- * Seguros e Licenças.
- * Transformador da Concessionária.
- * Infraestrutura de Dados - WIFI - No local do Inversor.
- * Projeto do SPDA do Quadro Geral.
- * Infraestrutura de Corrente Alternada.
- * Terraplanagem do terreno.





INVESTIMENTO

VALORES E CONDIÇÕES COMERCIAIS

MARCA	DESCRIÇÃO	POTÊNCIA	INVESTIMENTO
Growatt	Kit gerador de energia fotovoltaica	6,58 kWp	R\$ 22.200,00

CONDIÇÕES DE PAGAMENTO À VISTA

MARCA	À VISTA	CARTÃO DE CRÉDITO (EM ATÉ 12x)
Growatt	R\$ 22.200,00	R\$ 24.950,00

100% na assinatura do contrato ou financiado.

SIMULAÇÃO DE PAGAMENTO FINANCIADO

Carência de até 90 dias para a 1ª Parcela

Growatt

12 x R\$ 2.099,10

24 x R\$ 1.173,67

36 x R\$ 870,92

48 x R\$ 723,72

60 x R\$ 638,61

72 x R\$ 584,42

* Simulação de financiamento serve como referência, pois as taxas podem variar de acordo com a proposta e o momento da compra. Aprovação sujeita à análise de crédito pela instituição financeira. A Lan Solar dará toda assistência necessária para solicitação do crédito pelo cliente.

IMPOSTOS

ICMS: isento para gerador fotovoltaico, conforme legislação vigente.

PIS/COFINS: 9,25% incluso no(s) preço(s) dos produtos conforme legislação vigente.

IPI: isento para gerador fotovoltaico, conforme legislação vigente.

PRAZO DE ENTREGA

Nosso prazo de entrega é de aproximadamente de 30 a 90 dias dependendo do fornecedor, e será confirmada posteriormente avista técnica, a realização do projeto definitivo.

FRETE E SEGURO

CIF - Entrega sem descarga no local de cadastro. Na necessidade de entrega em local diverso do cadastrado, deve-se consultar previamente a Growatt, para análise de embasamento legal, que permita tal atividade. Estes detalhes devem ser alinhados ANTES de fechar o pedido. (Frete rodoviário e mercado interno).

Lansolar - Energia limpa e limitada
Avenida Doutor Durval Nicolau, 1074, Parque Colina da Mantiqueira, São João da Boa Vista - SP, CEP 13.074-371
Fone: (19) 3624-1224 / (19) 3636-6033
www.lansolar.com.br

VALIDADE DESTA PROPOSTA

3 dias da data de emissão.

GARANTIA

Para os equipamentos aplicados no produto adquirido, a garantia destes equipamentos ficará atrelada ao período ofertado pelo respectivo fabricante (módulos FV: 12 anos contra defeitos de fabricação e 25 anos de produção linear a 80%; estruturas metálicas: 05 anos; inversores solares: 10 anos; demais equipamentos: 01 ano), sendo que a responsabilidade da Growatt estará limitada exclusivamente quanto à gestão das garantias oferecidas pelos fabricantes pelo prazo máximo de 12 (meses) contados da data de fornecimento da Growatt ou do distribuidor autorizado, comprovada através da nota fiscal de compra do equipamento.

ACEITE DA PROPOSTA PARA ELABORAÇÃO DE CONTRATO

NOME COMPLETO: _____

CPF: _____

RG: _____

DATA: ____/____/____

E-MAIL PARA ENVIO DA NOTA: _____

() Autorizo a divulgação de imagens da instalação do meu sistema fotovoltaico.

() Autorizo a fixação de placa, na entrada da minha residência / empresa, informando que o estabelecimento gera sua própria energia.

ASSINATURA DO CLIENTE: _____

8
3



ORÇAMENTO CASAS BAHIA

Ar condicionado Split Consul Hi Wall 9000 BTUs Frio
CNB09CBBNA-220v

VALOR UNIDADE: R\$1.515,90

4 UNIDADES: R\$6.063,60

PRAZO DE ENTREGA 11 DIAS UTEIS

Ar condicionado Split Hw On/off Philco 18000 BTUs Quente/Frio
220V Monofásico PAC18000QFM9

VALOR UNIDADE: R\$2.979,90

4 UNIDADES: R\$11.919,60

PRAZO DE ENTREGA 8 DIAS UTEIS

**VENDEDOR GUSTAVO THOMAZ
CASAS BAHIA VARGEM GRANDE DO SUL – SP
FILIAL 2170**

09-05-2023

Orçamento Ar Condicionado

De: Rosi Oliveira (gerente138@magazineluiza.com.br)

Para: grupomaoamiga@yahoo.com.br

Data: terça-feira, 9 de maio de 2023 11:50 BRT

PROC. ADM.

085 / 23

FOLHA Nº 90

Bom Dia Gustavo!

Segue orçamento conforme solicitado:

- Ar condicionado Philco 9.000BTUs frio - R\$ 1.959,00 cada

4 pçs - R\$ 7.836,00

- Ar condicionado Gree 18.000 BTUs frio- R\$ 3.479,00 cada

4 pçs - R\$ 13.916,00

Atenciosamente:

Alessandra Faustino

Vargem Grande do Sul -138

(16)92001-4058

MAGAZINE LUIZA

'Esta mensagem é direcionada apenas para os endereços constantes no cabeçalho inicial. Se você não está listado nos endereços constantes no cabeçalho, pedimos-lhe que desconsidere completamente o conteúdo dessa mensagem e cuja cópia, encaminhamento e/ou execução das ações citadas estão imediatamente anuladas e proibidas'.

'Apesar do Magazine Luiza tomar todas as precauções razoáveis para assegurar que nenhum vírus esteja presente nesse e-mail, a empresa não poderá aceitar a responsabilidade por quaisquer perdas ou danos causados por esse e-mail ou por seus anexos'.

3.8

dia das mães • ela sempre esteve aqui por você • até 50% de desconto e até 20% de cashback* • queeero >

busque aqui seu produto



olá, faça seu login
ou cadastre-se

informe seu CEP

pra sua empresa

baixe o app

entrega rápida

nossas lojas

ame digital

marcas próprias

lojas oficiais

serviços

oferta do dia

todos os departamentos

mercado

celulares

eletrodomésticos

informática

tv e home theater

eletroportáteis

móveis

dia das mães

pagina inicial > ar condicionado e aquecedores > ar condicionado split inverter

favoritar compartilhar

Ar Condicionado Split Pac9000itfm9w Inverter Frio Philco Branco 220v

★★★★★ [faça a 1ª avaliação](#) [faça a 1ª pergunta](#)

Já sabe qual ar condicionado comprar?

Descubra qual é o ideal para deixar seu ambiente geladinho!

[verifica](#)

R\$ 2.699,90

até 8x de R\$ 337,48

[mais formas de pagamento](#)

calcular frete e prazo

Digite seu
CEP

ok

comprar

Este produto é vendido e entregue por [Webcontinental Marketplace](#). A Americanas garante a sua compra, do pedido à entrega. [saiba mais](#)

Ar Condicionado Split Pac9000itfm9w Inverter Frio Philco Branco 220v Ciclos de ar Frio. Capacidade de refrigeração 9000 BTU/h. Gas Ecológico R410a. Classe A em eficiência energética. Controle de temperatura digital (18°C a 32°C)? Mo...

[mais informações](#)

voltagem: 220v

[política de troca e devolução](#)

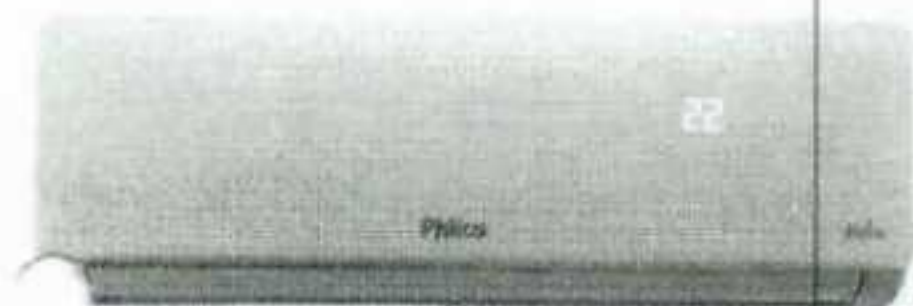

os mais vendidos da categoria

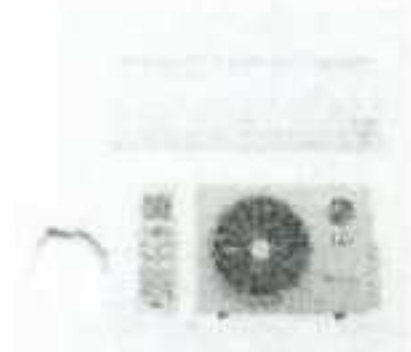

ar condicionado hi wall lg dual voice inverter 9.000 bt...

★★★★★ 10 avaliações

R\$ 2.000,00 10%

R\$ 1.799,10

com pix

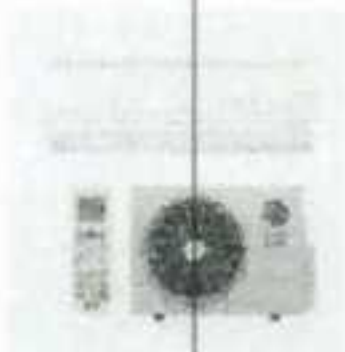

ar condicionado hi wall lg dual voice inverter 12.000...

★★★★★ 2 avaliações

R\$ 2.225,00 10%

R\$ 2.015,10

com pix



ar condicionado split hi wall inverter york 9.000 btus frio...

★★★★★ 4 avaliações

R\$ 1.899,00 10%

R\$ 1.709,10

com pix



ar condicionado split hw dual inverter voice lg 9000 btus...

★★★★★ 37 avaliações

R\$ 2.447,00 12%

R\$ 1.862,96

com pix



ar condicionado lg dual inverter vi...

★★★★★ 10 avaliações

R\$ 2.729,00 12%

R\$ 2.401,52

com pix

produtos patrocinados



americanas e os cookies: a gente usa cookies para personalizar anúncios e melhorar a sua experiência no site. Ao continuar navegando, você concorda com a nossa Política de Privacidade.

[continuar e fechar](#)

patrocinado

patrocinado

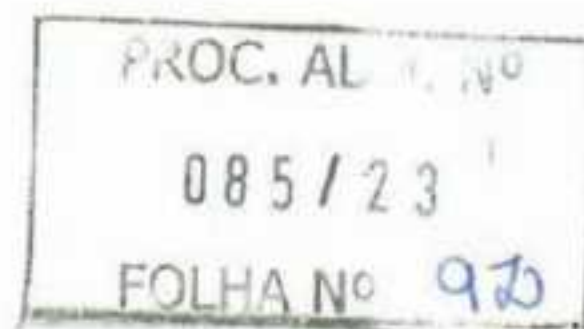

com 0 avaliações 0 avaliações

Vendido e entregue por Lojas MM

Ar Condicionado Split High Wall Eco Inverter Philco Quente E Frio 18000 BTUs PAC18000IQFM9W 220V 220V

(Cód. Item 1509437442)

Outros produtos Philco

Selecione

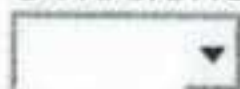

R\$ 4.179,05 **-5%**

5% de desconto em 1x no Cartão, Boleto ou Pix.

ver parcelamento

Comprar

R\$ 4.399,00 ou até 10x de R\$439,90 sem juros no Cartão de Crédito

R\$ 4.179,05 - 5% de desconto em 1x no Cartão, Boleto ou Pix.

R\$ 4.179,05 - 5% de desconto à vista no Cartão Extra ou 14x de R\$ 314,22
sem juros. Peça já o seu cartão Extra

[https://www.extra.com.br/ar-condicionado-split-high-wall-eco-inverter-philco-quente-e-frio-18000-btus-pac18000iqfm9w-220v-220v-](https://www.extra.com.br/ar-condicionado-split-high-wall-eco-inverter-philco-quente-e-frio-18000-btus-pac18000iqfm9w-220v-220v-1509437442/p/1509437442?utm_medium=cpc&utm_source=google_freelisting&IdSku=1509437442&idLojista=16192&tipoLojista=3P)

[1509437442/p/1509437442?utm_medium=cpc&utm_source=google_freelisting&IdSku=1509437442&idLojista=16192&tipoLojista=3P](https://www.extra.com.br/ar-condicionado-split-high-wall-eco-inverter-philco-quente-e-frio-18000-btus-pac18000iqfm9w-220v-220v-1509437442/p/1509437442?utm_medium=cpc&utm_source=google_freelisting&IdSku=1509437442&idLojista=16192&tipoLojista=3P)

Handwritten signature and initials.